

D.G. Agricoltura, sovranità alimentare e foreste

D.d.u.o. 9 aprile 2026 - n. 4532

Approvazione dell'elenco dei comuni della Lombardia idonei e non idonei all'impiego per uso agronomico dei fanghi di depurazione in attuazione del capitolo 6.2, punto d) dell'allegato 1 della deliberazione della Giunta regionale 2031/2014 così come aggiornata dalla deliberazione della Giunta regionale 3832/2025 - Anno campagna 2026 - 2027

IL DIRIGENTE DELLA U. O. FILIERE VEGETALI E ZOOTECHNICHE,
AGROAMBIENTE, NITRATI E SOSTENIBILITÀ AMBIENTALE, BONIFICA
E IRRIGAZIONE E FITOSANITARIO

Visti:

- la Direttiva del Consiglio del 12 giugno 1986, n. 86/278/CEE concernente la protezione dell'ambiente, in particolare del suolo, nell'utilizzazione dei fanghi di depurazione in agricoltura;
- la Direttiva del Consiglio del 21 maggio 1991, n. 91/271/CEE concernente il trattamento delle acque reflue urbane;
- la Direttiva del Consiglio del 12 dicembre 1991, n. 91/676/CEE relativa alla Protezione delle acque dall'inquinamento provocato dai nitrati provenienti da fonti agricole;
- il decreto legislativo 27 gennaio 1992, n. 99 «Attuazione della direttiva n. 86/278/CEE concernente la protezione dell'ambiente, in particolare del suolo, nell'utilizzazione dei fanghi di depurazione in agricoltura»;
- il decreto legislativo 3 aprile 2006, n. 152 «Norme in materia ambientale»;
- il decreto interministeriale n. 5046 del 25 febbraio 2016 «Criteri e norme tecniche generali per la disciplina regionale dell'utilizzazione agronomica degli effluenti di allevamento e delle acque reflue di cui all'art. 112 del decreto legislativo 3 aprile 2006 n. 152, nonché per la produzione e l'utilizzazione agronomica del digestato di cui all'art. 52, comma 2-bis del decreto legge 22 giugno 2012, n. 83, convertito in legge 7 agosto 2012 n. 134»;
- la deliberazione della Giunta regionale 26 novembre 2019, n. XI/2535 «Designazione di nuove zone vulnerabili da nitrati di origine agricola ai sensi dell'art. 92 del d.lgs. 152/2006»;
- la deliberazione della Giunta regionale 1 luglio 2014, n. X/2031 - «Disposizioni regionali per il trattamento e l'utilizzo, a beneficio dell'agricoltura, dei fanghi di depurazione delle acque reflue di impianti civili ed industriali, in attuazione dell'art. 8, comma 8, della legge regionale 12 luglio 2007, n. 12. Conseguente integrazione del punto 7.4.2, comma 6, n. 2) della d.g.r. 18 aprile 2012, n. IX 3298, riguardante le linee guida regionali per l'autorizzazione degli impianti per la produzione di energia elettrica da fonti energetiche rinnovabili» e ss.mm.ii.;
- la delibera della Giunta regionale 27 gennaio 2025, n. XII/3832 «Aggiornamento della d.g.r. n. 2031 del 1° luglio 2014, «disposizioni regionali per il trattamento e l'utilizzo, a beneficio dell'agricoltura, dei fanghi di depurazione delle acque reflue di impianti civili ed industriali» relativamente all'utilizzo in comuni ad elevato carico zootecnico»;

Considerati:

- il d.d.u.o. 1 ottobre 2025 n. 13414 «Approvazione dell'elenco dei comuni della Lombardia idonei e non idonei all'impiego per uso agronomico dei fanghi di depurazione in attuazione del capitolo 6.2, punto d) dell'allegato 1 della deliberazione della Giunta regionale 2031/2014 così come aggiornata dalla deliberazione della Giunta regionale 3832/2025 - anno campagna 2025 - 2026» che stabilisce la validità del medesimo atto fino all'adozione di un successivo decreto;
- il d.d.u.o. 11 marzo 2026 n. 3148 «D.g.r. n. XII/3601/2024 - Approvazione del progetto attuativo PPA 61 - «Supporto tecnico per l'applicazione e il monitoraggio della direttiva nitrati + rapporto ambientale per VAS - piano triennale 2026-2028 - annualità 2026» - assunzione impegni di spesa pluriennali a favore di ERSAF (cod.benef. 236484)» che approva per l'annualità 2026 le attività di supporto tecnico di ERSAF a Regione Lombardia;

Ritenuto:

- di individuare, ai sensi della d.g.r. 3832/2025, i Comuni in cui la produzione di effluenti di allevamento dovuta al carico di azoto zootecnico insistente sugli stessi, correlato alle coltivazioni presenti sul territorio comunale, ha superato nell'anno 2025 il limite fissato dalla Direttiva nitrati 91/676/CEE e dal-

la norma regionale di settore, di cui alla d.g.r. n. XII/4284 e n. XII/4285 del 30 aprile 2025, (170 kgN/ha/anno per le zone vulnerabili; 340 kgN/ha/anno per le zone non vulnerabili);

- di individuare i Comuni che superano i limiti di cui sopra, adottando le nuove modalità di calcolo e la nuova metodologia per la stima del carico di azoto di origine zootecnica, così come proposto nella relazione «Analisi del surplus di azoto in Lombardia: Sviluppo di una nuova metodologia per la stima del carico di azoto di origine agricola e del relativo surplus» trasmessa da ERSAF con protocollo n. M1.2025.0028889 del 21 febbraio 2025;

Acquisita in data 9 aprile 2026 (n. protocollo: M1.2026.0056569) la Relazione tecnica elaborata da ERSAF «Relazione Tecnica per la definizione dell'ammissibilità/non ammissibilità all'utilizzo agronomico dei fanghi di depurazione sul territorio della Regione Lombardia Anno 2026», parte integrante e sostanziale al presente atto, che definisce per ciascun comune della Lombardia, sulla base del carico di azoto da effluenti di allevamento potenziale medio annuo: la zona di riferimento ai sensi della direttiva nitrati (ZVN, ZnVN), la possibilità (SI) o impossibilità (NO) di distribuzione di fanghi di depurazione, per l'anno campagna 2026- 2027, sulla base del calcolo dei valori di carico di azoto zootecnico riferiti al 2025;

Ritenuto, pertanto:

- di approvare l'Allegato A, parte integrante e sostanziale del presente provvedimento, contenente:
 - a) la Relazione tecnica elaborata da ERSAF « Relazione Tecnica per la definizione dell'ammissibilità/non ammissibilità all'utilizzo agronomico dei fanghi di depurazione sul territorio della Regione Lombardia Anno 2026»;
 - b) l'elenco dei Comuni della Lombardia idonei e non idonei all'impiego per uso in agricoltura dei fanghi di depurazione, con indicazione per comune: della zona di riferimento ai sensi della direttiva nitrati (ZVN, ZnVN), della possibilità (SI) o impossibilità (NO) di distribuzione di fanghi di depurazione per l'anno campagna 2026- 2027;
- di definire la validità del presente atto a partire dalla data di pubblicazione sul BURL fino a successivo decreto, che verrà adottato nei primi mesi del 2027 utilizzando i dati provenienti dalla chiusura della campagna di Comunicazioni nitrati 2026.
- di stabilire che, per i Comuni per i quali il presente atto introduce un divieto di utilizzo dei fanghi non previsto dal precedente provvedimento, il d.d.u.o. 1° ottobre 2025 n. 13414, restano fatte salve le operazioni di spandimento per le quali, alla data di entrata in vigore del presente decreto, sia già stata regolarmente presentata la notifica di distribuzione nel rispetto del termine di almeno dieci giorni antecedenti l'avvio delle operazioni, come previsto dalla normativa vigente;

Considerato che il presente provvedimento conclude il relativo procedimento entro i termini stabiliti dalla deliberazione della Giunta regionale 1° luglio 2014, n. X/2031 e s.m.i., Allegato 1, capitolo 6.2, lettera d) «Condizioni e modalità di utilizzo dei fanghi»;

Dato atto che il presente provvedimento rientra tra le competenze del dirigente della Unità Organizzativa Filiera Vegetali e Zootecniche, Agroambiente, Nitrati e Sostenibilità Ambientale, Bonifica e Irrigazione e Fitosanitario, attribuite con deliberazione di Giunta regionale n. XII/4425/2025;

Visto l'art. 17 della l.r. 20 del 7 luglio 2008 «Testo unico delle leggi regionali in materia di organizzazione e personale» e i provvedimenti organizzativi della XII legislatura;

DECRETA

1. di approvare l'Allegato A, parte integrante e sostanziale del presente provvedimento, contenente:

- la Relazione tecnica elaborata da ERSAF « Relazione Tecnica per la definizione dell'ammissibilità/non ammissibilità all'utilizzo agronomico dei fanghi di depurazione sul territorio della Regione Lombardia Anno 2026»;
- l'elenco dei Comuni della Lombardia idonei e non idonei all'impiego per uso in agricoltura dei fanghi di depurazione, con indicazione per comune: della zona di riferimento ai sensi della direttiva nitrati (ZVN, ZnVN), della possibilità (SI) o impossibilità (NO) di distribuzione di fanghi di depurazione per l'anno campagna 2026- 2027;

2. di definire la validità del presente atto a partire dalla data di pubblicazione sul BURL e fino a successivo decreto, che verrà adottato nei primi mesi del 2027, utilizzando i dati provenienti dalla chiusura della campagna di Comunicazioni nitrati 2026;

Serie Ordinaria n. 16 - Giovedì 16 aprile 2026

3. di stabilire che, per i Comuni per i quali il presente atto introduce un divieto di utilizzo dei fanghi non previsto dal precedente provvedimento, il d.d.u.o. 1° ottobre 2025 n. 13414, restano fatte salve le operazioni di spandimento per le quali, alla data di entrata in vigore del presente decreto, sia già stata regolarmente presentata la notifica di distribuzione nel rispetto del termine di almeno dieci giorni antecedenti l'avvio delle operazioni, come previsto dalla normativa vigente;

4. di pubblicare il presente atto sul BURL e sul sito internet della Regione Lombardia Direzione Generale Agricoltura, Sovranità Alimentare e Foreste;

5. di attestare che il presente atto non è soggetto agli obblighi di pubblicazione di cui agli artt. 26 e 27 del d.lgs. 33/2013.

Il dirigente
Andrea Azzoni

— • —

Allegato A

al Decreto n. 4532 del 09/04/2026



**Relazione Tecnica per la definizione dell'ammissibilità/non
ammissibilità all'utilizzo agronomico dei fanghi di depurazione
sul territorio della Regione Lombardia
Anno 2026**

Milano, 9 aprile 2026

La Dirigente
Dipartimento Agricoltura

Silvia R. Motta

Questo documento definisce l'ammissibilità/non ammissibilità all'utilizzo agronomico dei fanghi di depurazione per ciascun comune della Lombardia, calcolata attraverso la metodologia prevista dalla D.G.R. del 27 gennaio 2025 n. XII/3832: *Aggiornamento della D.G.R. n. 2031 del 1° luglio 2014, "Disposizioni regionali per il trattamento e l'utilizzo, a beneficio dell'agricoltura, dei fanghi di depurazione delle acque reflue di impianti civili ed industriali" relativamente all'utilizzo in comuni ad elevato carico zootecnico.*

Per effettuare l'elaborazione sono state utilizzate le seguenti banche dati e supporti cartografici aggiornati al 2025:

- **Comunicazione Nitrati anno 2025:** dichiarazione delle aziende agricole tenute alla Comunicazione Nitrati così come previsto dall'Allegato VII del Programma d'Azione Nitrati 2024-2027 e delle Linee Guide per le Zone non Vulnerabili ai Nitrati;¹
- **Sis.Co. Allevamenti** relativo all'anno 2025: necessaria per determinare la consistenza degli allevamenti delle aziende che non sono tenute a presentare la Comunicazione Nitrati. Utilizzando le apposite tabelle di conversione tra categorie e tipologie di capi allevati e azoto al campo del vigente Piano d'Azione Nitrati di Regione Lombardia, sono stati determinati i quantitativi di azoto prodotto e utilizzato da tali aziende;
- **Sis.Co. Fascicolo Anagrafico** relativo all'anno 2025;
- **Sis.Co. Terreni e colture praticate dalle aziende agricole** relativi all'anno 2025;
- **Sis.Co. Piano Colturale Grafico** delle aziende agricole lombarde relativo all'anno 2025 (PCG_2025);
- **DUSAF 7.0 (Destinazione d'Uso dei Suoli Agricoli e Forestali):** la banca dati è costituita da uno strato poligonale di uso e copertura del suolo ottenuto dalle aerofotogrammetriche AGEA 2021, da foto aeree a colori e immagini da satellite del 2021. La classificazione DUSAF è strutturata in 5 livelli gerarchici che suddividono l'intera Regione in 5 macro-aree, 12 classi e 8 sottoclassi che riguardano esclusivamente le aree agricole (**Tabella 1**).

Incrociando il PCG con la banca dati DUSAF è stata ricavata la SAU (Superficie Agricola Utilizzata) totale per ciascun comune.

¹ Allegato 7 all'allegato A alla D.g.r. 16 dicembre 2024 - n. XII/3634 "Approvazione del Programma d'azione regionale per la protezione delle acque dall'inquinamento provocato dai nitrati provenienti da fonti agricole nelle zone vulnerabili ai sensi della direttiva nitrati 91/676/CEE - 2024-2027 e Allegato 7 all'allegato A alla D.g.r. 16 dicembre 2024 - n. XII/3635 "Linee guida regionali per la protezione delle acque dall'inquinamento provocato dai nitrati provenienti da fonti agricole nelle zone non vulnerabili ai sensi della direttiva nitrati 91/676/CEE - 2024-2027".

Tabella 1. Dettaglio della classificazione degli usi del suolo agricoli utilizzati per l'individuazione della SAU regionale

LIVELLI				
Ambito generale			Ambito locale	
I	II	III	IV	V
2 – aree agricole	21 - seminativi	211 - seminativi semplici	2111 – seminativi semplici	
			2112 – seminativi arborati	
			2113 - colture orticole	21131 - colture orticole a pieno campo
				21132 - colture orticole protette.
			2114 – colture floro-vivaistiche	21141 – colture floro-vivaistiche a pieno campo
				21142 - colture floro-vivaistiche protette
			2115 - orti familiari	
		212 - seminativi in aree irrigue		
		213 – risaie		
	22 – colture permanenti	221 – vigneti		
		222 – frutteti e frutti minori		
		223 – oliveti.		
		224 – arboricoltura da legno	2241 – pioppeti	
			2242 - altre legnose agrarie	
	23 - prati permanenti	231 - prati permanenti.	2311 - prati permanenti in assenza di specie arboree ed arbustive	
			2312 – prati permanenti con presenza di specie arboree ed arbustive sparse	
			2313 – marcite	
3 – territori boscati e ambienti seminaturali	32 - ambienti con vegetazione arbustiva e/o erbacea in evoluzione	321 - praterie naturali d'alta quota	3211 - praterie naturali d'alta quota assenza di specie arboree ed arbustive	
			3212 - praterie naturali d'alta quota con presenza di specie arboree ed arbustive sparse	

L'utilizzo di queste banche dati regionali ha permesso di determinare per ogni comune il carico di azoto da effluenti di allevamento riferiti all'anno 2025 (**Figura 1**). Tale carico è stato confrontato con i limiti previsti per i comuni ricadenti in Zona Vulnerabile ai Nitrati (ZVN – 170 kg N/ha/anno) o in Zona non Vulnerabile ai Nitrati (ZnVN – 340 kg N/ha/anno) designate da Regione Lombardia con D.G.R. n. XI/2525 del 26 novembre 2019.



Figura 1. Carico di azoto da effluenti di allevamento al campo (kg/ha/anno) su base comunale (2025).

In base alle indicazioni di cui alla D.G.R. n. XII/3832 del 27 gennaio 2025:

“l’impiego per uso agronomico dei fanghi è autorizzato:

- *sui terreni coltivati, purché gli stessi non siano già oggetto di utilizzazione agronomica di effluenti di allevamento;*
- *sui terreni agricoli purché essi non siano localizzati in comuni in cui il carico di azoto zootecnico insistente supera il limite fissato dalla Direttiva nitrati e dalla norma regionale di settore (170 kg N/ha/anno per le zone vulnerabili; 340 kg N/ha/anno per le zone non vulnerabili). Le modalità di calcolo e l’individuazione dei comuni che superano limiti di cui sopra verranno effettuate dalla Regione Lombardia con apposito provvedimento annuale della Direzione Generale Agricoltura, Sovranità Alimentare e Foreste emanato entro il mese di novembre di ogni anno. Tale disposizione non si applica alle matrici classificate come “fanghi di alta qualità” per i parametri “metalli pesanti” e idonee per i restanti parametri, che siano utilizzate in agricoltura tramite iniezione nel terreno”.*

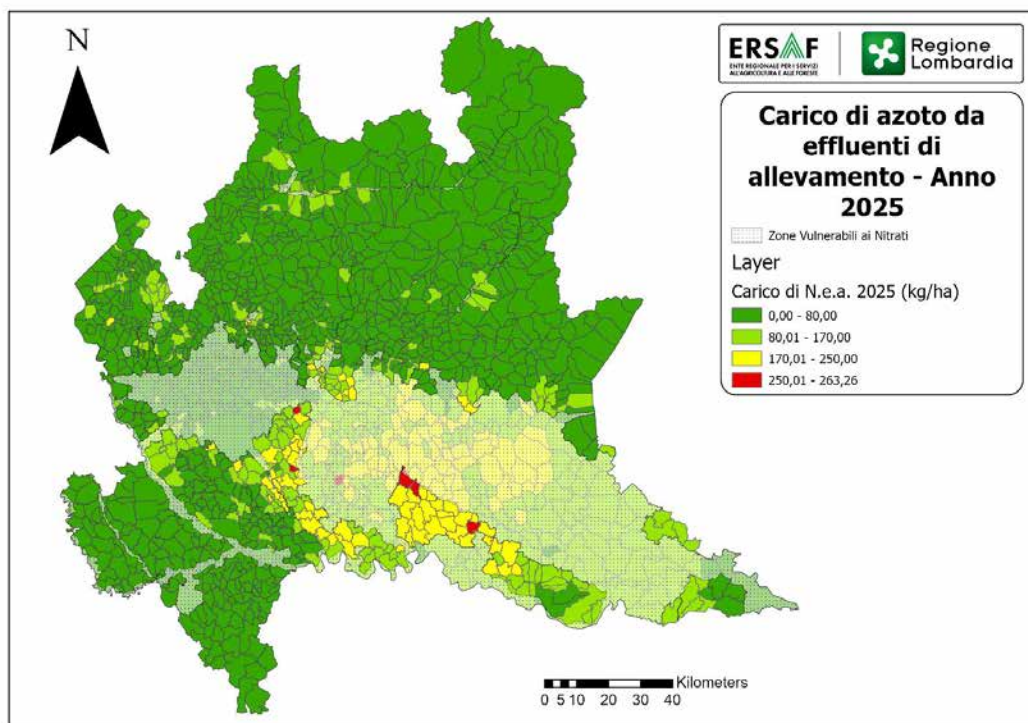
Per ogni comune, è stata definita l’ammissibilità o la non ammissibilità alla distribuzione dei fanghi (**Figura 2**).



Figura 2. Idoneità dei comuni all'utilizzo agronomico dei fanghi di depurazione (2026).

Considerando i 413 comuni ubicati in ZVN, ($\approx 27\%$ del totale) il limite di 170 kg N/ha/anno viene superato in 68 distribuiti prevalentemente nelle aree agricole di pianura delle province di Brescia (58%), Cremona (33%), Bergamo (9%).

Nei 1.089 comuni ubicati in ZnVN, il limite di 340 kg N/ha/anno non viene mai superato.

Il successivo **ALLEGATO 1** elenca i comuni, la corrispondente zona di riferimento ai sensi della Direttiva Nitrati, il carico di azoto da e.a. (kg/ha/anno) e la relativa idoneità alla distribuzione dei fanghi dalla data di emanazione del presente decreto e sino alla sua validità.

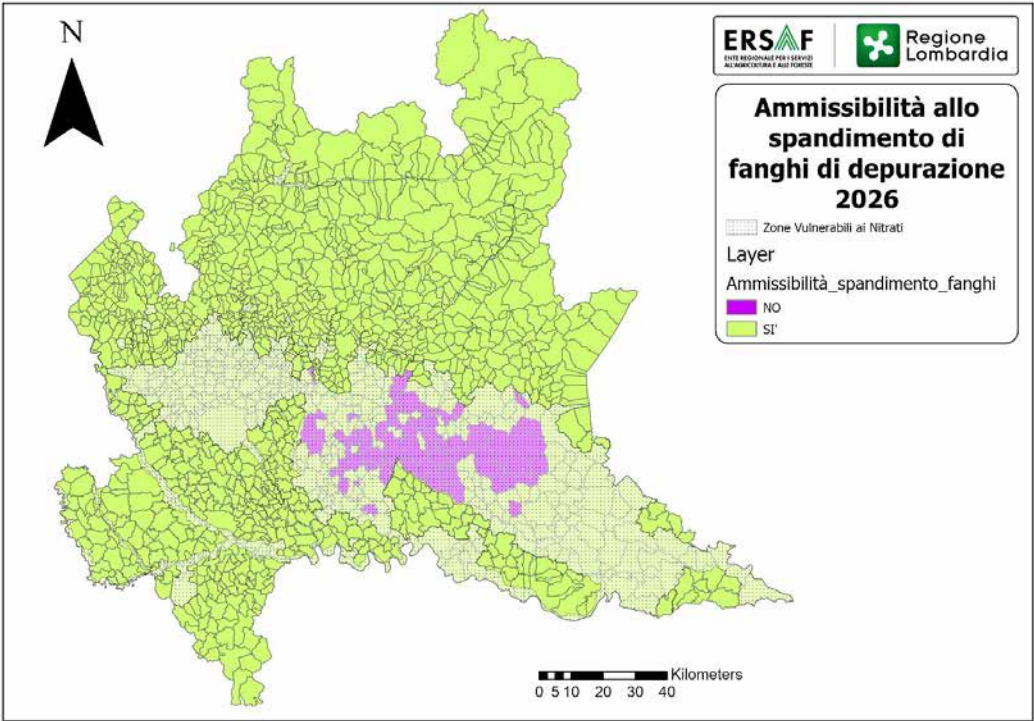
Nel complesso, il numero totale di comuni lombardi in cui non è ammessa la distribuzione di fanghi è pari a 68.

**ALLEGATO 1**

COMUNE	PROVINCIA	COD_ISTAT	ZVN/ZNVN	FANGHI AMMISSIBILITA'
ABBADIA CERRETO	LODI	03098001	ZVN	SI'
ABBADIA LARIANA	LECCO	03097001	ZnVN	SI'
ABBIATEGRASSO	MILANO	03015002	ZnVN	SI'
ACQUAFREDDA	BRESCIA	03017001	ZVN	NO
ACQUANEGRA CREMONESE	CREMONA	03019001	ZnVN	SI'
ACQUANEGRA SUL CHIESE	MANTOVA	03020001	ZVN	SI'
ADRARA SAN MARTINO	BERGAMO	03016001	ZnVN	SI'
ADRARA SAN ROCCO	BERGAMO	03016002	ZnVN	SI'
ADRO	BRESCIA	03017002	ZnVN	SI'
AGNADELLO	CREMONA	03019002	ZVN	NO
AGNOSINE	BRESCIA	03017003	ZnVN	SI'
AGRA	VARESE	03012001	ZnVN	SI'
AGRATE BRIANZA	MONZA E DELLA BRIANZA	03108001	ZVN	SI'
AICURZIO	MONZA E DELLA BRIANZA	03108002	ZVN	SI'
AIRUNO	LECCO	03097002	ZnVN	SI'
ALAGNA	PAVIA	03018001	ZnVN	SI'
ALBAIRATE	MILANO	03015005	ZnVN	SI'
ALBANO SANT' ALESSANDRO	BERGAMO	03016003	ZVN	SI'
ALBAREDO PER SAN MARCO	SONDRIO	03014001	ZnVN	SI'
ALBAVILLA	COMO	03013003	ZnVN	SI'
ALBESE CON CASSANO	COMO	03013004	ZnVN	SI'
ALBIATE	MONZA E DELLA BRIANZA	03108003	ZVN	SI'
ALBINO	BERGAMO	03016004	ZnVN	SI'
ALBIOLO	COMO	03013005	ZnVN	SI'
ALBIZZATE	VARESE	03012002	ZnVN	SI'
ALBONESE	PAVIA	03018003	ZnVN	SI'
ALBOSAGGIA	SONDRIO	03014002	ZnVN	SI'
ALBUZZANO	PAVIA	03018004	ZnVN	SI'
ALFIANELLO	BRESCIA	03017004	ZVN	SI'
ALGUA	BERGAMO	03016248	ZnVN	SI'
ALME`	BERGAMO	03016005	ZnVN	SI'
ALMENNO SAN BARTOLOMEO	BERGAMO	03016006	ZnVN	SI'
ALMENNO SAN SALVATORE	BERGAMO	03016007	ZnVN	SI'
ALSERIO	COMO	03013006	ZnVN	SI'
ALTA VALLE INTELVI	COMO	03013253	ZnVN	SI'

COMUNE	PROVINCIA	COD_ISTAT	ZVN/ZNVN	FANGHI AMMISSIBILITA'
ALZANO LOMBARDO	BERGAMO	03016008	ZnVN	SI'
ALZATE BRIANZA	COMO	03013007	ZnVN	SI'
AMBIVERE	BERGAMO	03016009	ZnVN	SI'
ANDALO VALTELLINO	SONDRIO	03014003	ZnVN	SI'
ANFO	BRESCIA	03017005	ZnVN	SI'
ANGERA	VARESE	03012003	ZnVN	SI'
ANGOLO TERME	BRESCIA	03017006	ZnVN	SI'
ANNICCO	CREMONA	03019003	ZnVN	SI'
ANNONE DI BRIANZA	LECCO	03097003	ZnVN	SI'
ANTEGNATE	BERGAMO	03016010	ZVN	SI'
ANZANO DEL PARCO	COMO	03013009	ZnVN	SI'
APPIANO GENTILE	COMO	03013010	ZnVN	SI'
APRICA	SONDRIO	03014004	ZnVN	SI'
ARCENE	BERGAMO	03016011	ZnVN	SI'
ARCISATE	VARESE	03012004	ZnVN	SI'
ARCONATE	MILANO	03015007	ZnVN	SI'
ARCORE	MONZA E DELLA BRIANZA	03108004	ZVN	SI'
ARDENNO	SONDRIO	03014005	ZnVN	SI'
ARDESIO	BERGAMO	03016012	ZnVN	SI'
ARENA PO	PAVIA	03018005	ZnVN	SI'
ARESE	MILANO	03015009	ZVN	SI'
ARGEGNO	COMO	03013011	ZnVN	SI'
ARLUNO	MILANO	03015010	ZVN	SI'
AROSIO	COMO	03013012	ZnVN	SI'
ARSAGO SEPRIO	VARESE	03012005	ZnVN	SI'
ARTOGNE	BRESCIA	03017007	ZnVN	SI'
ARZAGO D` ADDA	BERGAMO	03016013	ZVN	SI'
ASOLA	MANTOVA	03020002	ZVN	SI'
ASSAGO	MILANO	03015011	ZnVN	SI'
ASSO	COMO	03013013	ZnVN	SI'
AVERARA	BERGAMO	03016014	ZnVN	SI'
AVIATICO	BERGAMO	03016015	ZnVN	SI'
AZZANELLO	CREMONA	03019004	ZnVN	SI'
AZZANO MELLA	BRESCIA	03017008	ZVN	SI'
AZZANO SAN PAOLO	BERGAMO	03016016	ZnVN	SI'
AZZATE	VARESE	03012006	ZnVN	SI'
AZZIO	VARESE	03012007	ZnVN	SI'
AZZONE	BERGAMO	03016017	ZnVN	SI'
BADIA PAVESE	PAVIA	03018006	ZnVN	SI'
BAGNARIA	PAVIA	03018007	ZnVN	SI'
BAGNATICA	BERGAMO	03016018	ZnVN	SI'
BAGNOLO CREMASCO	CREMONA	03019005	ZVN	SI'
BAGNOLO MELLA	BRESCIA	03017009	ZVN	NO
BAGNOLO SAN VITO	MANTOVA	03020003	ZVN	SI'

COMUNE	PROVINCIA	COD_ISTAT	ZVN/ZNVN	FANGHI AMMISSIBILITA'
BAGOLINO	BRESCIA	03017010	ZnVN	SI'
BALLABIO	LECCO	03097004	ZnVN	SI'
BARANZATE	MILANO	03015250	ZVN	SI'
BARASSO	VARESE	03012008	ZnVN	SI'
BARBARIGA	BRESCIA	03017011	ZVN	NO
BARBATA	BERGAMO	03016019	ZVN	SI'
BARBIANELLO	PAVIA	03018008	ZnVN	SI'
BARDELLO CON MALGESSO E BREGANO	VARESE	03012144	ZnVN	SI'
BAREGGIO	MILANO	03015012	ZVN	SI'
BARGHE	BRESCIA	03017012	ZnVN	SI'
BARIANO	BERGAMO	03016020	ZVN	SI'
BARLASSINA	MONZA E DELLA BRIANZA	03108005	ZVN	SI'
BARNI	COMO	03013015	ZnVN	SI'
BARZAGO	LECCO	03097005	ZnVN	SI'
BARZANA	BERGAMO	03016021	ZnVN	SI'
BARZANO`	LECCO	03097006	ZnVN	SI'
BARZIO	LECCO	03097007	ZnVN	SI'
BASCAPE`	PAVIA	03018009	ZnVN	SI'
BASIANO	MILANO	03015014	ZVN	SI'
BASIGLIO	MILANO	03015015	ZnVN	SI'
BASSANO BRESCIANO	BRESCIA	03017013	ZVN	SI'
BASTIDA PANCARANA	PAVIA	03018011	ZnVN	SI'
BATTUDA	PAVIA	03018012	ZnVN	SI'
BEDERO VALCUVIA	VARESE	03012010	ZnVN	SI'
BEDIZZOLE	BRESCIA	03017014	ZVN	SI'
BEDULITA	BERGAMO	03016022	ZnVN	SI'
BELGIOIOSO	PAVIA	03018013	ZnVN	SI'
BELLAGIO	COMO	03013250	ZnVN	SI'
BELLANO	LECCO	03097008	ZnVN	SI'
BELLINZAGO LOMBARDO	MILANO	03015016	ZnVN	SI'
BELLUSCO	MONZA E DELLA BRIANZA	03108006	ZVN	SI'
BEMA	SONDRIO	03014006	ZnVN	SI'
BENE LARIO	COMO	03013021	ZnVN	SI'
BERBENNO	BERGAMO	03016023	ZnVN	SI'
BERBENNO DI VALTELLINA	SONDRIO	03014007	ZnVN	SI'
BERGAZZO CON FIGLIARO	COMO	03013022	ZnVN	SI'
BEREGUARDO	PAVIA	03018014	ZnVN	SI'
BERGAMO	BERGAMO	03016024	ZnVN	SI'
BERLINGO	BRESCIA	03017015	ZVN	NO
BERNAREGGIO	MONZA E DELLA BRIANZA	03108007	ZVN	SI'
BERNATE TICINO	MILANO	03015019	ZnVN	SI'
BERTONICO	LODI	03098002	ZVN	SI'

COMUNE	PROVINCIA	COD_ISTAT	ZVN/ZNVN	FANGHI AMMISSIBILITA'
BERZO DEMO	BRESCIA	03017016	ZnVN	SI'
BERZO INFERIORE	BRESCIA	03017017	ZnVN	SI'
BERZO SAN FERMO	BERGAMO	03016025	ZnVN	SI'
BESANA IN BRIANZA	MONZA E DELLA BRIANZA	03108008	ZVN	SI'
BESANO	VARESE	03012011	ZnVN	SI'
BESATE	MILANO	03015022	ZnVN	SI'
BESNATE	VARESE	03012012	ZVN	SI'
BESOZZO	VARESE	03012013	ZnVN	SI'
BIANDRONNO	VARESE	03012014	ZnVN	SI'
BIANZANO	BERGAMO	03016026	ZnVN	SI'
BIANZONE	SONDRIO	03014008	ZnVN	SI'
BIASSONO	MONZA E DELLA BRIANZA	03108009	ZVN	SI'
BIENNO	BRESCIA	03017018	ZnVN	SI'
BINAGO	COMO	03013023	ZnVN	SI'
BINASCO	MILANO	03015024	ZnVN	SI'
BIONE	BRESCIA	03017019	ZnVN	SI'
BISUSCHIO	VARESE	03012015	ZnVN	SI'
BIZZARONE	COMO	03013024	ZnVN	SI'
BLELLO	BERGAMO	03016027	ZnVN	SI'
BLESSAGNO	COMO	03013025	ZnVN	SI'
BLEVIO	COMO	03013026	ZnVN	SI'
BODIO LOMNAGO	VARESE	03012016	ZnVN	SI'
BOFFALORA D' ADDA	LODI	03098003	ZVN	SI'
BOFFALORA SOPRA TICINO	MILANO	03015026	ZnVN	SI'
BOLGARE	BERGAMO	03016028	ZnVN	SI'
BOLLATE	MILANO	03015027	ZVN	SI'
BOLTIERE	BERGAMO	03016029	ZnVN	SI'
BONATE SOPRA	BERGAMO	03016030	ZVN	SI'
BONATE SOTTO	BERGAMO	03016031	ZVN	SI'
BONEMERSE	CREMONA	03019006	ZVN	SI'
BORDOLANO	CREMONA	03019007	ZnVN	SI'
BORGARELLO	PAVIA	03018015	ZnVN	SI'
BORGHETTO LODIGIANO	LODI	03098004	ZnVN	SI'
BORGO DI TERZO	BERGAMO	03016032	ZnVN	SI'
BORGO MANTOVANO	MANTOVA	03020072	ZnVN	SI'
BORGO PRIOLO	PAVIA	03018016	ZnVN	SI'
BORGO SAN GIACOMO	BRESCIA	03017020	ZVN	NO
BORGO SAN GIOVANNI	LODI	03098005	ZnVN	SI'
BORGO SAN SIRO	PAVIA	03018018	ZnVN	SI'
BORGO VIRGILIO	MANTOVA	03020071	ZVN	SI'
BORGOCARBONARA	MANTOVA	03020073	ZVN	SI'
BORGORATTO MORMOROLO	PAVIA	03018017	ZnVN	SI'
BORGOSATOLLO	BRESCIA	03017021	ZVN	SI'

COMUNE	PROVINCIA	COD_ISTAT	ZVN/ZNVN	FANGHI AMMISSIBILITA'
BORMIO	SONDRIO	03014009	ZnVN	SI'
BORNASCO	PAVIA	03018019	ZnVN	SI'
BORNO	BRESCIA	03017022	ZnVN	SI'
BOSISIO PARINI	LECCO	03097009	ZnVN	SI'
BOSNASCO	PAVIA	03018020	ZnVN	SI'
BOSSICO	BERGAMO	03016033	ZnVN	SI'
BOTTANUCO	BERGAMO	03016034	ZnVN	SI'
BOTTICINO	BRESCIA	03017023	ZVN	SI'
BOVEGNO	BRESCIA	03017024	ZnVN	SI'
BOVEZZO	BRESCIA	03017025	ZnVN	SI'
BOVISIO MASCIAGO	MONZA E DELLA BRIANZA	03108010	ZVN	SI'
BOZZOLO	MANTOVA	03020007	ZVN	SI'
BRACCA	BERGAMO	03016035	ZnVN	SI'
BRALLO DI PREGOLA	PAVIA	03018021	ZnVN	SI'
BRANDICO	BRESCIA	03017026	ZVN	SI'
BRANZI	BERGAMO	03016036	ZnVN	SI'
BRAONE	BRESCIA	03017027	ZnVN	SI'
BREBBIA	VARESE	03012017	ZnVN	SI'
BREGNANO	COMO	03013028	ZVN	SI'
BREMBATE	BERGAMO	03016037	ZnVN	SI'
BREMBATE DI SOPRA	BERGAMO	03016038	ZnVN	SI'
BREMBIO	LODI	03098006	ZVN	SI'
BREME	PAVIA	03018022	ZnVN	SI'
BRENNA	COMO	03013029	ZnVN	SI'
BRENO	BRESCIA	03017028	ZnVN	SI'
BRENTA	VARESE	03012019	ZnVN	SI'
BRESCIA	BRESCIA	03017029	ZVN	SI'
BRESSANA BOTTARONE	PAVIA	03018023	ZnVN	SI'
BRESSO	MILANO	03015032	ZVN	SI'
BREZZO DI BEDERO	VARESE	03012020	ZnVN	SI'
BRIENNO	COMO	03013030	ZnVN	SI'
BRIGNANO GERA D' ADDA	BERGAMO	03016040	ZVN	SI'
BRINZIO	VARESE	03012021	ZnVN	SI'
BRIONE	BRESCIA	03017030	ZnVN	SI'
BRIOSCO	MONZA E DELLA BRIANZA	03108011	ZnVN	SI'
BRISSAGO - VALTRAVAGLIA	VARESE	03012022	ZnVN	SI'
BRIVIO	LECCO	03097010	ZnVN	SI'
BRONI	PAVIA	03018024	ZnVN	SI'
BRUGHERIO	MONZA E DELLA BRIANZA	03108012	ZVN	SI'
BRUMANO	BERGAMO	03016041	ZnVN	SI'
BRUNATE	COMO	03013032	ZnVN	SI'
BRUNELLO	VARESE	03012023	ZnVN	SI'
BRUSAPORTO	BERGAMO	03016042	ZnVN	SI'

COMUNE	PROVINCIA	COD_ISTAT	ZVN/ZNVN	FANGHI AMMISSIBILITA'
BRUSIMPIANO	VARESE	03012024	ZnVN	SI'
BUBBIANO	MILANO	03015035	ZnVN	SI'
BUCCINASCO	MILANO	03015036	ZnVN	SI'
BUGLIO IN MONTE	SONDRIO	03014010	ZnVN	SI'
BUGUGGIATE	VARESE	03012025	ZnVN	SI'
BULCIAGO	LECCO	03097011	ZnVN	SI'
BULGAROGRASSO	COMO	03013034	ZnVN	SI'
BURAGO DI MOLGORA	MONZA E DELLA BRIANZA	03108013	ZVN	SI'
BUSCATE	MILANO	03015038	ZnVN	SI'
BUSNAGO	MONZA E DELLA BRIANZA	03108051	ZnVN	SI'
BUSSERO	MILANO	03015040	ZVN	SI'
BUSTO ARSIZIO	VARESE	03012026	ZVN	SI'
BUSTO GAROLFO	MILANO	03015041	ZVN	SI'
CABIA TE	COMO	03013035	ZVN	SI'
CADEGLIANO - VICONAGO	VARESE	03012027	ZnVN	SI'
CADORAGO	COMO	03013036	ZnVN	SI'
CADREZZATE CON OSMATE	VARESE	03012143	ZnVN	SI'
CAGLIO	COMO	03013037	ZnVN	SI'
CAINO	BRESCIA	03017031	ZnVN	SI'
CAIOLO	SONDRIO	03014011	ZnVN	SI'
CAIRATE	VARESE	03012029	ZnVN	SI'
CALCINATE	BERGAMO	03016043	ZVN	SI'
CALCINATO	BRESCIA	03017032	ZVN	NO
CALCIO	BERGAMO	03016044	ZVN	NO
CALCO	LECCO	03097012	ZnVN	SI'
CALOLZIOCORTE	LECCO	03097013	ZnVN	SI'
CALUSCO D` ADDA	BERGAMO	03016046	ZnVN	SI'
CALVAGESE DELLA RIVIERA	BRESCIA	03017033	ZnVN	SI'
CALVATONE	CREMONA	03019009	ZVN	SI'
CALVENZANO	BERGAMO	03016047	ZVN	SI'
CALVIGNANO	PAVIA	03018025	ZnVN	SI'
CALVIGNASCO	MILANO	03015042	ZnVN	SI'
CALVISANO	BRESCIA	03017034	ZVN	NO
CAMBIAGO	MILANO	03015044	ZVN	SI'
CAMERATA CORNELLO	BERGAMO	03016048	ZnVN	SI'
CAMISANO	CREMONA	03019010	ZVN	NO
CAMPAGNOLA CREMASCA	CREMONA	03019011	ZVN	NO
CAMPARADA	MONZA E DELLA BRIANZA	03108014	ZVN	SI'
CAMPIONE D` ITALIA	COMO	03013040	ZnVN	SI'
CAMPODOLCINO	SONDRIO	03014012	ZnVN	SI'
CAMPOSPINOSO ALBAREDO	PAVIA	03018026	ZnVN	SI'
CANDIA LOMELLINA	PAVIA	03018027	ZnVN	SI'

COMUNE	PROVINCIA	COD_ISTAT	ZVN/ZNVN	FANGHI AMMISSIBILITA'
CANEGRATE	MILANO	03015046	ZVN	SI'
CANNETO PAVESE	PAVIA	03018029	ZnVN	SI'
CANNETO SULL' OGLIO	MANTOVA	03020008	ZVN	SI'
CANONICA D' ADDA	BERGAMO	03016049	ZVN	SI'
CANTELLO	VARESE	03012030	ZnVN	SI'
CANTU'	COMO	03013041	ZVN	SI'
CANZO	COMO	03013042	ZnVN	SI'
CAPERGNANICA	CREMONA	03019012	ZVN	NO
CAPIAGO INTIMIANO	COMO	03013043	ZVN	SI'
CAPIZZONE	BERGAMO	03016050	ZnVN	SI'
CAPO DI PONTE	BRESCIA	03017035	ZnVN	SI'
CAPONAGO	MONZA E DELLA BRIANZA	03108052	ZVN	SI'
CAPOVALLE	BRESCIA	03017036	ZnVN	SI'
CAPPELLA CANTONE	CREMONA	03019013	ZVN	SI'
CAPPELLA DE' PICENARDI	CREMONA	03019014	ZnVN	SI'
CAPRALBA	CREMONA	03019015	ZVN	NO
CAPRIANO DEL COLLE	BRESCIA	03017037	ZVN	SI'
CAPRIATE SAN GERVASIO	BERGAMO	03016051	ZVN	NO
CAPRINO BERGAMASCO	BERGAMO	03016052	ZnVN	SI'
CAPRIOLO	BRESCIA	03017038	ZnVN	SI'
CARATE BRIANZA	MONZA E DELLA BRIANZA	03108015	ZVN	SI'
CARATE URIO	COMO	03013044	ZnVN	SI'
CARAVAGGIO	BERGAMO	03016053	ZVN	SI'
CARAVATE	VARESE	03012031	ZnVN	SI'
CARBONARA AL TICINO	PAVIA	03018030	ZnVN	SI'
CARBONATE	COMO	03013045	ZnVN	SI'
CARDANO AL CAMPO	VARESE	03012032	ZnVN	SI'
CARENNO	LECCO	03097014	ZnVN	SI'
CARIMATE	COMO	03013046	ZVN	SI'
CARLAZZO	COMO	03013047	ZnVN	SI'
CARNAGO	VARESE	03012033	ZnVN	SI'
CARNATE	MONZA E DELLA BRIANZA	03108016	ZVN	SI'
CAROBIO DEGLI ANGELI	BERGAMO	03016055	ZnVN	SI'
CARONA	BERGAMO	03016056	ZnVN	SI'
CARONNO PERTUSELLA	VARESE	03012034	ZVN	SI'
CARONNO VARESINO	VARESE	03012035	ZnVN	SI'
CARPENEDOLO	BRESCIA	03017039	ZVN	NO
CARPIANO	MILANO	03015050	ZnVN	SI'
CARUGATE	MILANO	03015051	ZVN	SI'
CARUGO	COMO	03013048	ZVN	SI'
CARVICO	BERGAMO	03016057	ZVN	SI'
CASALBUTTANO ED UNITI	CREMONA	03019016	ZnVN	SI'

COMUNE	PROVINCIA	COD_ISTAT	ZVN/ZNVN	FANGHI AMMISSIBILITA'
CASALE CREMASCO - VIDOLASCO	CREMONA	03019017	ZVN	NO
CASALE LITTA	VARESE	03012036	ZnVN	SI'
CASALETTO CEREDANO	CREMONA	03019018	ZVN	SI'
CASALETTO DI SOPRA	CREMONA	03019019	ZVN	SI'
CASALETTO LODIGIANO	LODI	03098008	ZnVN	SI'
CASALETTO VAPRIO	CREMONA	03019020	ZVN	SI'
CASALMAGGIORE	CREMONA	03019021	ZnVN	SI'
CASALMAIOCCO	LODI	03098009	ZnVN	SI'
CASALMORANO	CREMONA	03019022	ZnVN	SI'
CASALMORO	MANTOVA	03020010	ZVN	SI'
CASALOLDO	MANTOVA	03020011	ZVN	SI'
CASALPUSTERLENGO	LODI	03098010	ZnVN	SI'
CASALROMANO	MANTOVA	03020012	ZVN	SI'
CASALZUIGNO	VARESE	03012037	ZnVN	SI'
CASANOVA LONATI	PAVIA	03018031	ZnVN	SI'
CASARGO	LECCO	03097015	ZnVN	SI'
CASARILE	MILANO	03015055	ZnVN	SI'
CASATENOVO	LECCO	03097016	ZnVN	SI'
CASATISMA	PAVIA	03018032	ZnVN	SI'
CASAZZA	BERGAMO	03016058	ZnVN	SI'
CASCIAGO	VARESE	03012038	ZnVN	SI'
CASEI GEROLA	PAVIA	03018033	ZnVN	SI'
CASELLE LANDI	LODI	03098011	ZnVN	SI'
CASELLE LURANI	LODI	03098012	ZnVN	SI'
CASIRATE D` ADDA	BERGAMO	03016059	ZVN	NO
CASLINO D` ERBA	COMO	03013052	ZnVN	SI'
CASNATE CON BERNATE	COMO	03013053	ZnVN	SI'
CASNIGO	BERGAMO	03016060	ZnVN	SI'
CASORATE PRIMO	PAVIA	03018034	ZnVN	SI'
CASORATE SEMPIONE	VARESE	03012039	ZnVN	SI'
CASOREZZO	MILANO	03015058	ZnVN	SI'
CASPOGGIO	SONDRIO	03014013	ZnVN	SI'
CASSAGO BRIANZA	LECCO	03097017	ZnVN	SI'
CASSANO D` ADDA	MILANO	03015059	ZVN	SI'
CASSANO MAGNAGO	VARESE	03012040	ZnVN	SI'
CASSANO VALCUVIA	VARESE	03012041	ZnVN	SI'
CASSIGLIO	BERGAMO	03016061	ZnVN	SI'
CASSINA DE PECCHI	MILANO	03015060	ZnVN	SI'
CASSINA RIZZARDI	COMO	03013055	ZnVN	SI'
CASSINA VALSASSINA	LECCO	03097018	ZnVN	SI'
CASSINETTA DI LUGAGNANO	MILANO	03015061	ZnVN	SI'
CASSOLNOVO	PAVIA	03018035	ZnVN	SI'
CASTANA	PAVIA	03018036	ZnVN	SI'
CASTANO PRIMO	MILANO	03015062	ZnVN	SI'

COMUNE	PROVINCIA	COD_ISTAT	ZVN/ZNVN	FANGHI AMMISSIBILITA'
CASTEGGIO	PAVIA	03018037	ZnVN	SI'
CASTEGNATO	BRESCIA	03017040	ZnVN	SI'
CASTEL D`ARIO	MANTOVA	03020014	ZnVN	SI'
CASTEL GABBIANO	CREMONA	03019024	ZVN	SI'
CASTEL GOFFREDO	MANTOVA	03020015	ZVN	SI'
CASTEL MELLA	BRESCIA	03017042	ZVN	SI'
CASTEL ROZZONE	BERGAMO	03016063	ZVN	SI'
CASTELBELFORTE	MANTOVA	03020013	ZnVN	SI'
CASTELCOVATI	BRESCIA	03017041	ZVN	SI'
CASTELDIDONE	CREMONA	03019023	ZnVN	SI'
CASTELGERUNDO	LODI	03098062	ZnVN	SI'
CASTELLANZA	VARESE	03012042	ZVN	SI'
CASTELLEONE	CREMONA	03019025	ZVN	SI'
CASTELLETTO DI BRANDUZZO	PAVIA	03018038	ZnVN	SI'
CASTELLI CALEPIO	BERGAMO	03016062	ZnVN	SI'
CASTELLO CABIAGLIO	VARESE	03012043	ZnVN	SI'
CASTELLO D`AGOGNA	PAVIA	03018039	ZnVN	SI'
CASTELLO DELL`ACQUA	SONDRIO	03014014	ZnVN	SI'
CASTELLO DI BRIANZA	LECCO	03097019	ZnVN	SI'
CASTELLUCCHIO	MANTOVA	03020016	ZVN	SI'
CASTELMARTE	COMO	03013058	ZnVN	SI'
CASTELNOVETTO	PAVIA	03018040	ZnVN	SI'
CASTELNUOVO BOCCA D`ADDA	LODI	03098013	ZnVN	SI'
CASTELNUOVO BOZZENTE	COMO	03013059	ZnVN	SI'
CASTELSEPRIO	VARESE	03012044	ZnVN	SI'
CASTELVECCANA	VARESE	03012045	ZnVN	SI'
CASTELVERDE	CREMONA	03019026	ZnVN	SI'
CASTELVISCONTI	CREMONA	03019027	ZnVN	SI'
CASTENEDOLO	BRESCIA	03017043	ZVN	SI'
CASTIGLIONE D`ADDA	LODI	03098014	ZVN	SI'
CASTIGLIONE DELLE STIVIERE	MANTOVA	03020017	ZVN	SI'
CASTIGLIONE OLONA	VARESE	03012046	ZVN	SI'
CASTIONE ANDEVENNO	SONDRIO	03014015	ZnVN	SI'
CASTIONE DELLA PRESOLANA	BERGAMO	03016064	ZnVN	SI'
CASTIRAGA VIDARDO	LODI	03098015	ZnVN	SI'
CASTO	BRESCIA	03017044	ZnVN	SI'
CASTREZZATO	BRESCIA	03017045	ZVN	NO
CASTRO	BERGAMO	03016065	ZnVN	SI'
CASTRONNO	VARESE	03012047	ZnVN	SI'
CAVA MANARA	PAVIA	03018041	ZnVN	SI'
CAVARGNA	COMO	03013062	ZnVN	SI'
CAVARIA CON PREMEZZO	VARESE	03012048	ZnVN	SI'

COMUNE	PROVINCIA	COD_ISTAT	ZVN/ZNVN	FANGHI AMMISSIBILITA'
CAVENAGO D` ADDA	LODI	03098017	ZVN	SI'
CAVENAGO DI BRIANZA	MONZA E DELLA BRIANZA	03108017	ZVN	SI'
CAVERNAGO	BERGAMO	03016066	ZVN	SI'
CAVRIANA	MANTOVA	03020018	ZVN	SI'
CAZZAGO BRABBIA	VARESE	03012049	ZnVN	SI'
CAZZAGO SAN MARTINO	BRESCIA	03017046	ZVN	SI'
CAZZANO SANT` ANDREA	BERGAMO	03016067	ZnVN	SI'
CECIMA	PAVIA	03018042	ZnVN	SI'
CEDEGOLO	BRESCIA	03017047	ZnVN	SI'
CEDRASCO	SONDRIO	03014016	ZnVN	SI'
CELLA DATI	CREMONA	03019028	ZnVN	SI'
CELLATICA	BRESCIA	03017048	ZnVN	SI'
CENATE SOPRA	BERGAMO	03016068	ZnVN	SI'
CENATE SOTTO	BERGAMO	03016069	ZnVN	SI'
CENE	BERGAMO	03016070	ZnVN	SI'
CENTRO VALLE INTELVI	COMO	03013254	ZnVN	SI'
CERANO INTELVI	COMO	03013063	ZnVN	SI'
CERANOVA	PAVIA	03018043	ZnVN	SI'
CERCINO	SONDRIO	03014017	ZnVN	SI'
CERESARA	MANTOVA	03020019	ZVN	SI'
CERETE	BERGAMO	03016071	ZnVN	SI'
CERETTO LOMELLINA	PAVIA	03018044	ZnVN	SI'
CERGNAGO	PAVIA	03018045	ZnVN	SI'
CERIANO LAGHETTO	MONZA E DELLA BRIANZA	03108018	ZVN	SI'
CERMENATE	COMO	03013064	ZVN	SI'
CERNOBBIO	COMO	03013065	ZnVN	SI'
CERNUSCO LOMBARDONE	LECCO	03097020	ZVN	SI'
CERNUSCO SUL NAVIGLIO	MILANO	03015070	ZVN	SI'
CERRO AL LAMBRO	MILANO	03015071	ZnVN	SI'
CERRO MAGGIORE	MILANO	03015072	ZVN	SI'
CERTOSA DI PAVIA	PAVIA	03018046	ZnVN	SI'
CERVENO	BRESCIA	03017049	ZnVN	SI'
CERVESINA	PAVIA	03018047	ZVN	SI'
CERVIGNANO D` ADDA	LODI	03098018	ZnVN	SI'
CESANA BRIANZA	LECCO	03097021	ZnVN	SI'
CESANO BOSCONI	MILANO	03015074	ZnVN	SI'
CESANO MADERNO	MONZA E DELLA BRIANZA	03108019	ZVN	SI'
CESATE	MILANO	03015076	ZVN	SI'
CETO	BRESCIA	03017050	ZnVN	SI'
CEVO	BRESCIA	03017051	ZnVN	SI'
CHIARI	BRESCIA	03017052	ZVN	NO
CHIAVENNA	SONDRIO	03014018	ZnVN	SI'
CHIESA IN VALMALENCO	SONDRIO	03014019	ZnVN	SI'

COMUNE	PROVINCIA	COD_ISTAT	ZVN/ZNVN	FANGHI AMMISSIBILITA'
CHIEVE	CREMONA	03019029	ZVN	NO
CHIGNOLO D` ISOLA	BERGAMO	03016072	ZVN	SI'
CHIGNOLO PO	PAVIA	03018048	ZnVN	SI'
CHIUDUNO	BERGAMO	03016073	ZnVN	SI'
CHIURO	SONDRIO	03014020	ZnVN	SI'
CICOGLNOLO	CREMONA	03019030	ZnVN	SI'
CIGOGNOLA	PAVIA	03018049	ZnVN	SI'
CIGOLE	BRESCIA	03017053	ZVN	SI'
CILAVEGNA	PAVIA	03018050	ZnVN	SI'
CIMBERGO	BRESCIA	03017054	ZnVN	SI'
CINGIA DE` BOTTI	CREMONA	03019031	ZnVN	SI'
CINISELLO BALSAMO	MILANO	03015077	ZVN	SI'
CINO	SONDRIO	03014021	ZnVN	SI'
CIRIMIDO	COMO	03013068	ZnVN	SI'
CISANO BERGAMASCO	BERGAMO	03016074	ZnVN	SI'
CISERANO	BERGAMO	03016075	ZnVN	SI'
CISLAGO	VARESE	03012050	ZnVN	SI'
CISLIANO	MILANO	03015078	ZnVN	SI'
CITTIGLIO	VARESE	03012051	ZnVN	SI'
CIVATE	LECCO	03097022	ZnVN	SI'
CIVIDATE AL PIANO	BERGAMO	03016076	ZVN	SI'
CIVIDATE CAMUNO	BRESCIA	03017055	ZnVN	SI'
CIVO	SONDRIO	03014022	ZnVN	SI'
CLAINO CON OSTENO	COMO	03013071	ZnVN	SI'
CLIVIO	VARESE	03012052	ZnVN	SI'
CLUSONE	BERGAMO	03016077	ZnVN	SI'
COCCAGLIO	BRESCIA	03017056	ZVN	SI'
COCQUIO - TREVISAGO	VARESE	03012053	ZnVN	SI'
CODEVILLA	PAVIA	03018051	ZnVN	SI'
CODOGNO	LODI	03098019	ZnVN	SI'
COGLIATE	MONZA E DELLA BRIANZA	03108020	ZVN	SI'
COLERE	BERGAMO	03016078	ZnVN	SI'
COLICO	LECCO	03097023	ZnVN	SI'
COLLE BRIANZA	LECCO	03097024	ZnVN	SI'
COLLEBEATO	BRESCIA	03017057	ZnVN	SI'
COLLI VERDI	PAVIA	03018193	ZnVN	SI'
COLLIO	BRESCIA	03017058	ZnVN	SI'
COLOGNE	BRESCIA	03017059	ZVN	SI'
COLOGNO AL SERIO	BERGAMO	03016079	ZVN	SI'
COLOGNO MONZESE	MILANO	03015081	ZVN	SI'
COLONNO	COMO	03013074	ZnVN	SI'
COLORINA	SONDRIO	03014023	ZnVN	SI'
COLTURANO	MILANO	03015082	ZnVN	SI'
COLVERDE	COMO	03013251	ZnVN	SI'
COLZATE	BERGAMO	03016080	ZnVN	SI'

COMUNE	PROVINCIA	COD_ISTAT	ZVN/ZNVN	FANGHI AMMISSIBILITA'
COMABBIO	VARESE	03012054	ZnVN	SI'
COMAZZO	LODI	03098020	ZnVN	SI'
COMERIO	VARESE	03012055	ZnVN	SI'
COMEZZANO - CIZZAGO	BRESCIA	03017060	ZVN	NO
COMMESSAGGIO	MANTOVA	03020020	ZnVN	SI'
COMO	COMO	03013075	ZnVN	SI'
COMUN NUOVO	BERGAMO	03016081	ZnVN	SI'
CONCESIO	BRESCIA	03017061	ZnVN	SI'
CONCOREZZO	MONZA E DELLA BRIANZA	03108021	ZVN	SI'
CONFIENZA	PAVIA	03018052	ZnVN	SI'
COPIANO	PAVIA	03018053	ZnVN	SI'
CORANA	PAVIA	03018054	ZnVN	SI'
CORBETTA	MILANO	03015085	ZnVN	SI'
CORMANO	MILANO	03015086	ZVN	SI'
CORNA IMAGNA	BERGAMO	03016082	ZnVN	SI'
CORNALBA	BERGAMO	03016249	ZnVN	SI'
CORNALE E BASTIDA	PAVIA	03018191	ZnVN	SI'
CORNAREDO	MILANO	03015087	ZVN	SI'
CORNATE D` ADDA	MONZA E DELLA BRIANZA	03108053	ZnVN	SI'
CORNEGLIANO LAUDENSE	LODI	03098021	ZnVN	SI'
CORNO GIOVINE	LODI	03098022	ZnVN	SI'
CORNOVECCHIO	LODI	03098023	ZnVN	SI'
CORREZZANA	MONZA E DELLA BRIANZA	03108022	ZVN	SI'
CORRIDO	COMO	03013077	ZnVN	SI'
CORSICO	MILANO	03015093	ZnVN	SI'
CORTE DE` CORTESI CON CIGNONE	CREMONA	03019032	ZnVN	SI'
CORTE DE` FRATI	CREMONA	03019033	ZnVN	SI'
CORTE FRANCA	BRESCIA	03017062	ZVN	SI'
CORTE PALASIO	LODI	03098024	ZVN	SI'
CORTENO GOLGI	BRESCIA	03017063	ZnVN	SI'
CORTENOVA	LECCO	03097025	ZnVN	SI'
CORTENUOVA	BERGAMO	03016083	ZVN	SI'
CORTEOLONA E GENZONE	PAVIA	03018192	ZnVN	SI'
CORVINO SAN QUIRICO	PAVIA	03018057	ZnVN	SI'
CORZANO	BRESCIA	03017064	ZVN	NO
COSIO VALTELLINO	SONDRIO	03014024	ZnVN	SI'
COSTA DE` NOBILI	PAVIA	03018058	ZVN	SI'
COSTA DI MEZZATE	BERGAMO	03016084	ZnVN	SI'
COSTA MASNAGA	LECCO	03097026	ZnVN	SI'
COSTA SERINA	BERGAMO	03016247	ZnVN	SI'
COSTA VALLE IMAGNA	BERGAMO	03016085	ZnVN	SI'
COSTA VOLPINO	BERGAMO	03016086	ZnVN	SI'

Serie Ordinaria n. 16 - Giovedì 16 aprile 2026

COMUNE	PROVINCIA	COD_ISTAT	ZVN/ZNVN	FANGHI AMMISSIBILITA'
COVO	BERGAMO	03016087	ZVN	SI'
COZZO	PAVIA	03018059	ZnVN	SI'
CRANDOLA VALSASSINA	LECCO	03097027	ZnVN	SI'
CREDARO	BERGAMO	03016088	ZnVN	SI'
CREDERA RUBBIANO	CREMONA	03019034	ZVN	NO
CREMA	CREMONA	03019035	ZVN	NO
CREMELLA	LECCO	03097028	ZnVN	SI'
CREMENAGA	VARESE	03012056	ZnVN	SI'
CREMENO	LECCO	03097029	ZnVN	SI'
CREMIA	COMO	03013083	ZnVN	SI'
CREMONA	CREMONA	03019036	ZVN	SI'
CREMOSANO	CREMONA	03019037	ZVN	SI'
CRESPIATICA	LODI	03098025	ZVN	SI'
CROSIO DELLA VALLE	VARESE	03012057	ZnVN	SI'
CROTTA D` ADDA	CREMONA	03019038	ZVN	SI'
CUASSO AL MONTE	VARESE	03012058	ZnVN	SI'
CUCCIAGO	COMO	03013084	ZVN	SI'
CUGGIONO	MILANO	03015096	ZnVN	SI'
CUGLIATE - FABIASCO	VARESE	03012059	ZnVN	SI'
CUMIGNANO SUL NAVIGLIO	CREMONA	03019039	ZVN	NO
CUNARDO	VARESE	03012060	ZnVN	SI'
CURA CARPIGNANO	PAVIA	03018060	ZnVN	SI'
CURIGLIA CON MONTEVIASCO	VARESE	03012061	ZnVN	SI'
CURNO	BERGAMO	03016089	ZVN	SI'
CURTATONE	MANTOVA	03020021	ZVN	SI'
CUSAGO	MILANO	03015097	ZnVN	SI'
CUSANO MILANINO	MILANO	03015098	ZVN	SI'
CUSINO	COMO	03013085	ZnVN	SI'
CUSIO	BERGAMO	03016090	ZnVN	SI'
CUVEGLIO	VARESE	03012062	ZnVN	SI'
CUVIO	VARESE	03012063	ZnVN	SI'
DAIRAGO	MILANO	03015099	ZVN	SI'
DALMINE	BERGAMO	03016091	ZnVN	SI'
DARFO BOARIO TERME	BRESCIA	03017065	ZnVN	SI'
DAVERIO	VARESE	03012064	ZnVN	SI'
DAZIO	SONDRIO	03014025	ZnVN	SI'
DELEBIO	SONDRIO	03014026	ZnVN	SI'
DELLO	BRESCIA	03017066	ZVN	NO
DEROVERE	CREMONA	03019040	ZnVN	SI'
DERVIO	LECCO	03097030	ZnVN	SI'
DESENZANO DEL GARDA	BRESCIA	03017067	ZnVN	SI'
DESIO	MONZA E DELLA BRIANZA	03108023	ZVN	SI'
DIZZASCO	COMO	03013087	ZnVN	SI'

COMUNE	PROVINCIA	COD_ISTAT	ZVN/ZNVN	FANGHI AMMISSIBILITA'
DOLZAGO	LECCO	03097031	ZnVN	SI'
DOMASO	COMO	03013089	ZnVN	SI'
DONGO	COMO	03013090	ZnVN	SI'
DORIO	LECCO	03097032	ZnVN	SI'
DORNO	PAVIA	03018061	ZnVN	SI'
DOSOLO	MANTOVA	03020022	ZnVN	SI'
DOSSENA	BERGAMO	03016092	ZnVN	SI'
DOSSO DEL LIRO	COMO	03013092	ZnVN	SI'
DOVERA	CREMONA	03019041	ZVN	SI'
DRESANO	MILANO	03015101	ZnVN	SI'
DUBINO	SONDRIO	03014027	ZnVN	SI'
DUMENZA	VARESE	03012065	ZnVN	SI'
DUNO	VARESE	03012066	ZnVN	SI'
EDOLO	BRESCIA	03017068	ZnVN	SI'
ELLO	LECCO	03097033	ZnVN	SI'
ENDINE GAIANO	BERGAMO	03016093	ZnVN	SI'
ENTRATICO	BERGAMO	03016094	ZnVN	SI'
ERBA	COMO	03013095	ZnVN	SI'
ERBUSCO	BRESCIA	03017069	ZnVN	SI'
ERVE	LECCO	03097034	ZnVN	SI'
ESINE	BRESCIA	03017070	ZnVN	SI'
ESINO LARIO	LECCO	03097035	ZnVN	SI'
EUPILIO	COMO	03013097	ZnVN	SI'
FAEDO VALTELLINO	SONDRIO	03014028	ZnVN	SI'
FAGGETO LARIO	COMO	03013098	ZnVN	SI'
FAGNANO OLONA	VARESE	03012067	ZnVN	SI'
FALOPPIO	COMO	03013099	ZnVN	SI'
FARA GERA D` ADDA	BERGAMO	03016096	ZVN	SI'
FARA OLIVANA CON SOLA	BERGAMO	03016097	ZVN	SI'
FENEGRO`	COMO	03013100	ZnVN	SI'
FERNO	VARESE	03012068	ZVN	SI'
FERRERA DI VARESE	VARESE	03012069	ZnVN	SI'
FERRERA ERBOGNONE	PAVIA	03018062	ZnVN	SI'
FIESCO	CREMONA	03019043	ZVN	SI'
FIESSE	BRESCIA	03017071	ZVN	NO
FIGINO SERENZA	COMO	03013101	ZVN	SI'
FILAGO	BERGAMO	03016098	ZnVN	SI'
FILIGHERA	PAVIA	03018063	ZnVN	SI'
FINO DEL MONTE	BERGAMO	03016099	ZnVN	SI'
FINO MORNASCO	COMO	03013102	ZnVN	SI'
FIORANO AL SERIO	BERGAMO	03016100	ZnVN	SI'
FLERO	BRESCIA	03017072	ZVN	SI'
FOMBIO	LODI	03098026	ZVN	SI'
FONTANELLA	BERGAMO	03016101	ZVN	NO
FONTENO	BERGAMO	03016102	ZnVN	SI'
FOPPOLO	BERGAMO	03016103	ZnVN	SI'

COMUNE	PROVINCIA	COD_ISTAT	ZVN/ZNVN	FANGHI AMMISSIBILITA'
FORCOLA	SONDRIO	03014029	ZnVN	SI'
FORESTO SPARSO	BERGAMO	03016104	ZnVN	SI'
FORMIGARA	CREMONA	03019044	ZVN	NO
FORNOVO SAN GIOVANNI	BERGAMO	03016105	ZVN	NO
FORTUNAGO	PAVIA	03018064	ZnVN	SI'
FRASCAROLO	PAVIA	03018065	ZnVN	SI'
FUIPIANO VALLE IMAGNA	BERGAMO	03016106	ZnVN	SI'
FUSINE	SONDRIO	03014030	ZnVN	SI'
GABBIONETA BINANUOVA	CREMONA	03019045	ZVN	SI'
GADESCO PIEVE DELMONA	CREMONA	03019046	ZnVN	SI'
GAGGIANO	MILANO	03015103	ZnVN	SI'
GALBIATE	LECCO	03097036	ZnVN	SI'
GALGAGNANO	LODI	03098027	ZnVN	SI'
GALLARATE	VARESE	03012070	ZnVN	SI'
GALLIATE LOMBARDO	VARESE	03012071	ZnVN	SI'
GALLIAVOLA	PAVIA	03018066	ZnVN	SI'
GAMBARA	BRESCIA	03017073	ZVN	SI'
GAMBARANA	PAVIA	03018067	ZnVN	SI'
GAMBOLO`	PAVIA	03018068	ZnVN	SI'
GANDELLINO	BERGAMO	03016107	ZnVN	SI'
GANDINO	BERGAMO	03016108	ZnVN	SI'
GANDOSSO	BERGAMO	03016109	ZnVN	SI'
GARBAGNATE MILANESE	MILANO	03015105	ZVN	SI'
GARBAGNATE MONASTERO	LECCO	03097037	ZnVN	SI'
GARDONE RIVIERA	BRESCIA	03017074	ZnVN	SI'
GARDONE VAL TROMPIA	BRESCIA	03017075	ZnVN	SI'
GARGNANO	BRESCIA	03017076	ZnVN	SI'
GARLASCO	PAVIA	03018069	ZnVN	SI'
GARLATE	LECCO	03097038	ZnVN	SI'
GARZENO	COMO	03013106	ZnVN	SI'
GAVARDO	BRESCIA	03017077	ZnVN	SI'
GAVERINA TERME	BERGAMO	03016110	ZnVN	SI'
GAVIRATE	VARESE	03012072	ZnVN	SI'
GAZOLDO DEGLI IPPOLITI	MANTOVA	03020024	ZVN	SI'
GAZZADA SCHIANNO	VARESE	03012073	ZnVN	SI'
GAZZANIGA	BERGAMO	03016111	ZnVN	SI'
GAZZUOLO	MANTOVA	03020025	ZVN	SI'
GEMONIO	VARESE	03012074	ZnVN	SI'
GENIVOLTA	CREMONA	03019047	ZnVN	SI'
GERA LARIO	COMO	03013107	ZnVN	SI'
GERENZAGO	PAVIA	03018071	ZnVN	SI'
GERENZANO	VARESE	03012075	ZVN	SI'
GERMIGNAGA	VARESE	03012076	ZnVN	SI'
GEROLA ALTA	SONDRIO	03014031	ZnVN	SI'
GERRE DE` CAPRIOLI	CREMONA	03019048	ZVN	SI'
GESSATE	MILANO	03015106	ZVN	SI'

COMUNE	PROVINCIA	COD_ISTAT	ZVN/ZNVN	FANGHI AMMISSIBILITA'
GHEDI	BRESCIA	03017078	ZVN	NO
GHISALBA	BERGAMO	03016113	ZVN	SI'
GIANICO	BRESCIA	03017079	ZnVN	SI'
GIUSSAGO	PAVIA	03018072	ZnVN	SI'
GIUSSANO	MONZA E DELLA BRIANZA	03108024	ZVN	SI'
GODIASCO SALICE TERME	PAVIA	03018073	ZnVN	SI'
GOITO	MANTOVA	03020026	ZVN	SI'
GOLASECCA	VARESE	03012077	ZnVN	SI'
GOLFERENZO	PAVIA	03018074	ZnVN	SI'
GOMBITO	CREMONA	03019049	ZVN	SI'
GONZAGA	MANTOVA	03020027	ZVN	SI'
GORDONA	SONDRIO	03014032	ZnVN	SI'
GORGONZOLA	MILANO	03015108	ZnVN	SI'
GORLA MAGGIORE	VARESE	03012078	ZnVN	SI'
GORLA MINORE	VARESE	03012079	ZnVN	SI'
GORLAGO	BERGAMO	03016114	ZnVN	SI'
GORLE	BERGAMO	03016115	ZnVN	SI'
GORNATE OLONA	VARESE	03012080	ZnVN	SI'
GORNO	BERGAMO	03016116	ZnVN	SI'
GOTTOLENGO	BRESCIA	03017080	ZVN	NO
GRAFFIGNANA	LODI	03098028	ZnVN	SI'
GRANDATE	COMO	03013110	ZnVN	SI'
GRANDOLA ED UNITI	COMO	03013111	ZnVN	SI'
GRANTOLA	VARESE	03012081	ZnVN	SI'
GRASSOBBIO	BERGAMO	03016117	ZVN	SI'
GRAVEDONA ED UNITI	COMO	03013249	ZnVN	SI'
GRAVELLONA LOMELLINA	PAVIA	03018075	ZnVN	SI'
GREZZAGO	MILANO	03015110	ZVN	SI'
GRIANTE	COMO	03013113	ZnVN	SI'
GROMO	BERGAMO	03016118	ZnVN	SI'
GRONE	BERGAMO	03016119	ZnVN	SI'
GRONTARDO	CREMONA	03019050	ZnVN	SI'
GROPELLO CAIROLI	PAVIA	03018076	ZnVN	SI'
GROSIO	SONDRIO	03014033	ZnVN	SI'
GROSOTTO	SONDRIO	03014034	ZnVN	SI'
GRUMELLO CREMONESE ED UNITI	CREMONA	03019051	ZnVN	SI'
GRUMELLO DEL MONTE	BERGAMO	03016120	ZnVN	SI'
GUANZATE	COMO	03013114	ZnVN	SI'
GUARDAMIGLIO	LODI	03098029	ZVN	SI'
GUDO VISCONTI	MILANO	03015112	ZnVN	SI'
GUIDIZZOLO	MANTOVA	03020028	ZVN	SI'
GUSSAGO	BRESCIA	03017081	ZnVN	SI'
GUSSOLA	CREMONA	03019052	ZnVN	SI'
IDRO	BRESCIA	03017082	ZnVN	SI'

Serie Ordinaria n. 16 - Giovedì 16 aprile 2026

COMUNE	PROVINCIA	COD_ISTAT	ZVN/ZNVN	FANGHI AMMISSIBILITA'
IMBERSAGO	LECCO	03097039	ZnVN	SI'
INARZO	VARESE	03012082	ZnVN	SI'
INCUDINE	BRESCIA	03017083	ZnVN	SI'
INDUNO OLONA	VARESE	03012083	ZnVN	SI'
INTROBIO	LECCO	03097040	ZnVN	SI'
INVERIGO	COMO	03013118	ZnVN	SI'
INVERNO E MONTELEONE	PAVIA	03018077	ZnVN	SI'
INVERUNO	MILANO	03015113	ZnVN	SI'
INZAGO	MILANO	03015114	ZnVN	SI'
IRMA	BRESCIA	03017084	ZnVN	SI'
ISEO	BRESCIA	03017085	ZnVN	SI'
ISOLA DI FONDRA	BERGAMO	03016121	ZnVN	SI'
ISOLA DOVARESE	CREMONA	03019053	ZVN	SI'
ISORELLA	BRESCIA	03017086	ZVN	NO
ISPRA	VARESE	03012084	ZnVN	SI'
ISSO	BERGAMO	03016122	ZVN	SI'
IZANO	CREMONA	03019054	ZVN	NO
JERAGO CON ORAGO	VARESE	03012085	ZnVN	SI'
LA VALLETTA BRIANZA	LECCO	03097092	ZnVN	SI'
LACCHIARELLA	MILANO	03015115	ZnVN	SI'
LAGLIO	COMO	03013119	ZnVN	SI'
LAINATE	MILANO	03015116	ZVN	SI'
LAINO	COMO	03013120	ZnVN	SI'
LALLIO	BERGAMO	03016123	ZnVN	SI'
LAMBRUGO	COMO	03013121	ZnVN	SI'
LANDRIANO	PAVIA	03018078	ZnVN	SI'
LANGOSCO	PAVIA	03018079	ZnVN	SI'
LANZADA	SONDRIO	03014036	ZnVN	SI'
LARDIRAGO	PAVIA	03018080	ZnVN	SI'
LASNIGO	COMO	03013123	ZnVN	SI'
LAVENA PONTE TRESA	VARESE	03012086	ZnVN	SI'
LAVERO - MOMBELLO	VARESE	03012087	ZnVN	SI'
LAVENONE	BRESCIA	03017087	ZnVN	SI'
LAZZATE	MONZA E DELLA BRIANZA	03108025	ZVN	SI'
LECCO	LECCO	03097042	ZnVN	SI'
LEFFE	BERGAMO	03016124	ZnVN	SI'
LEGGIUNO	VARESE	03012088	ZnVN	SI'
LEGNANO	MILANO	03015118	ZVN	SI'
LENNA	BERGAMO	03016125	ZnVN	SI'
LENO	BRESCIA	03017088	ZVN	NO
LENTATE SUL SEVESO	MONZA E DELLA BRIANZA	03108054	ZVN	SI'
LESMO	MONZA E DELLA BRIANZA	03108026	ZVN	SI'
LEVATE	BERGAMO	03016126	ZnVN	SI'

COMUNE	PROVINCIA	COD_ISTAT	ZVN/ZNVN	FANGHI AMMISSIBILITA'
LEZZENO	COMO	03013126	ZnVN	SI'
LIERNA	LECCO	03097043	ZnVN	SI'
LIMBIATE	MONZA E DELLA BRIANZA	03108027	ZVN	SI'
LIMIDO COMASCO	COMO	03013128	ZnVN	SI'
LIMONE SUL GARDA	BRESCIA	03017089	ZnVN	SI'
LINAROLO	PAVIA	03018081	ZnVN	SI'
LIPOMO	COMO	03013129	ZnVN	SI'
LIRIO	PAVIA	03018082	ZnVN	SI'
LISCATE	MILANO	03015122	ZnVN	SI'
LISSONE	MONZA E DELLA BRIANZA	03108028	ZVN	SI'
LIVIGNO	SONDRIO	03014037	ZnVN	SI'
LIVO	COMO	03013130	ZnVN	SI'
LIVRAGA	LODI	03098030	ZnVN	SI'
LOCATE DI TRIULZI	MILANO	03015125	ZnVN	SI'
LOCATE VARESINO	COMO	03013131	ZnVN	SI'
LOCATELLO	BERGAMO	03016127	ZnVN	SI'
LODI	LODI	03098031	ZVN	SI'
LODI VECCHIO	LODI	03098032	ZnVN	SI'
LODRINO	BRESCIA	03017090	ZnVN	SI'
LOGRATO	BRESCIA	03017091	ZVN	NO
LOMAGNA	LECCO	03097044	ZVN	SI'
LOMAZZO	COMO	03013133	ZVN	SI'
LOMELLO	PAVIA	03018083	ZnVN	SI'
LONATE CEPPINO	VARESE	03012089	ZnVN	SI'
LONATE POZZOLO	VARESE	03012090	ZnVN	SI'
LONATO DEL GARDA	BRESCIA	03017092	ZVN	SI'
LONGHENA	BRESCIA	03017093	ZVN	SI'
LONGONE AL SEGRINO	COMO	03013134	ZnVN	SI'
LOSINE	BRESCIA	03017094	ZnVN	SI'
LOVERE	BERGAMO	03016128	ZnVN	SI'
LOVERO	SONDRIO	03014038	ZnVN	SI'
LOZIO	BRESCIA	03017095	ZnVN	SI'
LOZZA	VARESE	03012091	ZnVN	SI'
LUINO	VARESE	03012092	ZnVN	SI'
LUISAGO	COMO	03013135	ZnVN	SI'
LUMEZZANE	BRESCIA	03017096	ZnVN	SI'
LUNGAVILLA	PAVIA	03018084	ZnVN	SI'
LURAGO D`ERBA	COMO	03013136	ZnVN	SI'
LURAGO MARINONE	COMO	03013137	ZnVN	SI'
LURANO	BERGAMO	03016129	ZnVN	SI'
LURATE CACCIVIO	COMO	03013138	ZnVN	SI'
LUVINATE	VARESE	03012093	ZnVN	SI'
LUZZANA	BERGAMO	03016130	ZnVN	SI'

Serie Ordinaria n. 16 - Giovedì 16 aprile 2026

COMUNE	PROVINCIA	COD_ISTAT	ZVN/ZNVN	FANGHI AMMISSIBILITA'
MACCAGNO CON PINO E VEDDASCA	VARESE	03012142	ZnVN	SI'
MACCASTORNA	LODI	03098033	ZnVN	SI'
MACHERIO	MONZA E DELLA BRIANZA	03108029	ZVN	SI'
MACLODIO	BRESCIA	03017097	ZVN	SI'
MADESIMO	SONDRIO	03014035	ZnVN	SI'
MADIGNANO	CREMONA	03019055	ZVN	SI'
MADONE	BERGAMO	03016131	ZnVN	SI'
MAGASA	BRESCIA	03017098	ZnVN	SI'
MAGENTA	MILANO	03015130	ZVN	SI'
MAGHERNO	PAVIA	03018085	ZnVN	SI'
MAGNACAVALLLO	MANTOVA	03020029	ZnVN	SI'
MAGNAGO	MILANO	03015131	ZVN	SI'
MAGREGLIO	COMO	03013139	ZnVN	SI'
MAIRAGO	LODI	03098034	ZVN	SI'
MAIRANO	BRESCIA	03017099	ZVN	SI'
MALAGNINO	CREMONA	03019056	ZVN	SI'
MALEGNO	BRESCIA	03017100	ZnVN	SI'
MALEO	LODI	03098035	ZnVN	SI'
MALGRATE	LECCO	03097045	ZnVN	SI'
MALNATE	VARESE	03012096	ZVN	SI'
MALONNO	BRESCIA	03017101	ZnVN	SI'
MANDELLO DEL LARIO	LECCO	03097046	ZnVN	SI'
MANERBA DEL GARDA	BRESCIA	03017102	ZnVN	SI'
MANERBIO	BRESCIA	03017103	ZVN	SI'
MANTELLLO	SONDRIO	03014039	ZnVN	SI'
MANTOVA	MANTOVA	03020030	ZVN	SI'
MAPELLO	BERGAMO	03016132	ZnVN	SI'
MARCALLO CON CASONE	MILANO	03015134	ZnVN	SI'
MARCARIA	MANTOVA	03020031	ZVN	SI'
MARCHENO	BRESCIA	03017104	ZnVN	SI'
MARCHIROLO	VARESE	03012097	ZnVN	SI'
MARCIGNAGO	PAVIA	03018086	ZnVN	SI'
MARGNO	LECCO	03097047	ZnVN	SI'
MARIANA MANTOVANA	MANTOVA	03020032	ZVN	SI'
MARIANO COMENSE	COMO	03013143	ZVN	SI'
MARMENTINO	BRESCIA	03017105	ZnVN	SI'
MARMIROLO	MANTOVA	03020033	ZVN	SI'
MARNATE	VARESE	03012098	ZVN	SI'
MARONE	BRESCIA	03017106	ZnVN	SI'
MARTIGNANA DI PO	CREMONA	03019057	ZnVN	SI'
MARTINENGO	BERGAMO	03016133	ZVN	SI'
MARUDO	LODI	03098036	ZnVN	SI'
MARZANO	PAVIA	03018087	ZnVN	SI'
MARZIO	VARESE	03012099	ZnVN	SI'

COMUNE	PROVINCIA	COD_ISTAT	ZVN/ZNVN	FANGHI AMMISSIBILITA'
MASATE	MILANO	03015136	ZVN	SI'
MASCIAGO PRIMO	VARESE	03012100	ZnVN	SI'
MASLIANICO	COMO	03013144	ZnVN	SI'
MASSALENGO	LODI	03098037	ZnVN	SI'
MAZZANO	BRESCIA	03017107	ZVN	SI'
MAZZO DI VALTELLINA	SONDRIO	03014040	ZnVN	SI'
MEDA	MONZA E DELLA BRIANZA	03108030	ZVN	SI'
MEDE	PAVIA	03018088	ZnVN	SI'
MEDIGLIA	MILANO	03015139	ZnVN	SI'
MEDOLAGO	BERGAMO	03016250	ZnVN	SI'
MEDOLE	MANTOVA	03020034	ZVN	SI'
MELEGNANO	MILANO	03015140	ZnVN	SI'
MELETI	LODI	03098038	ZnVN	SI'
MELLO	SONDRIO	03014041	ZnVN	SI'
MELZO	MILANO	03015142	ZnVN	SI'
MENAGGIO	COMO	03013145	ZnVN	SI'
MENCONICO	PAVIA	03018089	ZnVN	SI'
MERATE	LECCO	03097048	ZVN	SI'
MERCALLO	VARESE	03012101	ZnVN	SI'
MERLINO	LODI	03098039	ZnVN	SI'
MERONE	COMO	03013147	ZnVN	SI'
MESE	SONDRIO	03014043	ZnVN	SI'
MESENZANA	VARESE	03012102	ZnVN	SI'
MESERO	MILANO	03015144	ZnVN	SI'
MEZZAGO	MONZA E DELLA BRIANZA	03108031	ZVN	SI'
MEZZANA BIGLI	PAVIA	03018090	ZnVN	SI'
MEZZANA RABATTONE	PAVIA	03018091	ZnVN	SI'
MEZZANINO	PAVIA	03018092	ZnVN	SI'
MEZZOLDO	BERGAMO	03016134	ZnVN	SI'
MILANO	MILANO	03015146	ZVN	SI'
MILZANO	BRESCIA	03017108	ZVN	SI'
MIRADOLO TERME	PAVIA	03018093	ZnVN	SI'
MISANO DI GERA D` ADDA	BERGAMO	03016135	ZVN	SI'
MISINTO	MONZA E DELLA BRIANZA	03108032	ZVN	SI'
MISSAGLIA	LECCO	03097049	ZnVN	SI'
MOGGIO	LECCO	03097050	ZnVN	SI'
MOGLIA	MANTOVA	03020035	ZnVN	SI'
MOIO DE` CALVI	BERGAMO	03016136	ZnVN	SI'
MOLTENO	LECCO	03097051	ZnVN	SI'
MOLTRASIO	COMO	03013152	ZnVN	SI'
MONASTEROLO DEL CASTELLO	BERGAMO	03016137	ZnVN	SI'
MONGUZZO	COMO	03013153	ZnVN	SI'

Serie Ordinaria n. 16 - Giovedì 16 aprile 2026

COMUNE	PROVINCIA	COD_ISTAT	ZVN/ZNVN	FANGHI AMMISSIBILITA'
MONIGA DEL GARDA	BRESCIA	03017109	ZnVN	SI'
MONNO	BRESCIA	03017110	ZnVN	SI'
MONTAGNA IN VALTELLINA	SONDRIO	03014044	ZnVN	SI'
MONTALTO PAVESE	PAVIA	03018094	ZnVN	SI'
MONTANASO LOMBARDO	LODI	03098040	ZnVN	SI'
MONTANO LUCINO	COMO	03013154	ZnVN	SI'
MONTE CREMASCO	CREMONA	03019058	ZVN	SI'
MONTE ISOLA	BRESCIA	03017111	ZnVN	SI'
MONTE MARENZO	LECCO	03097052	ZnVN	SI'
MONTEBELLO DELLA BATTAGLIA	PAVIA	03018095	ZnVN	SI'
MONTECALVO VERSIGGIA	PAVIA	03018096	ZnVN	SI'
MONTEGRINO VALTRAVAGLIA	VARESE	03012103	ZnVN	SI'
MONTELLO	BERGAMO	03016139	ZnVN	SI'
MONTEMEZZO	COMO	03013155	ZnVN	SI'
MONTESCANO	PAVIA	03018097	ZnVN	SI'
MONTESEGALE	PAVIA	03018098	ZnVN	SI'
MONTEVECCHIA	LECCO	03097053	ZVN	SI'
MONTICELLI BRUSATI	BRESCIA	03017112	ZnVN	SI'
MONTICELLI PAVESE	PAVIA	03018099	ZnVN	SI'
MONTICELLO BRIANZA	LECCO	03097054	ZnVN	SI'
MONTICHIARI	BRESCIA	03017113	ZVN	NO
MONTIRONE	BRESCIA	03017114	ZVN	NO
MONTODINE	CREMONA	03019059	ZVN	SI'
MONTORFANO	COMO	03013157	ZVN	SI'
MONTU' BECCARIA	PAVIA	03018100	ZnVN	SI'
MONVALLE	VARESE	03012104	ZnVN	SI'
MONZA	MONZA E DELLA BRIANZA	03108033	ZVN	SI'
MONZAMBANO	MANTOVA	03020036	ZVN	SI'
MORAZZONE	VARESE	03012105	ZnVN	SI'
MORBEGNO	SONDRIO	03014045	ZnVN	SI'
MORENGO	BERGAMO	03016140	ZVN	SI'
MORIMONDO	MILANO	03015150	ZnVN	SI'
MORNAGO	VARESE	03012106	ZnVN	SI'
MORNICO AL SERIO	BERGAMO	03016141	ZVN	SI'
MORNICO LOSANA	PAVIA	03018101	ZnVN	SI'
MORTARA	PAVIA	03018102	ZnVN	SI'
MORTERONE	LECCO	03097055	ZnVN	SI'
MOSCAZZANO	CREMONA	03019060	ZVN	SI'
MOTTA BALUFFI	CREMONA	03019061	ZnVN	SI'
MOTTA VISCONTI	MILANO	03015151	ZnVN	SI'
MOTTEGGIANA	MANTOVA	03020037	ZVN	SI'
MOZZANICA	BERGAMO	03016142	ZVN	SI'
MOZZATE	COMO	03013159	ZnVN	SI'

COMUNE	PROVINCIA	COD_ISTAT	ZVN/ZNVN	FANGHI AMMISSIBILITA'
MOZZO	BERGAMO	03016143	ZnVN	SI'
MUGGIO`	MONZA E DELLA BRIANZA	03108034	ZVN	SI'
MULAZZANO	LODI	03098041	ZnVN	SI'
MURA	BRESCIA	03017115	ZnVN	SI'
MUSCOLINE	BRESCIA	03017116	ZnVN	SI'
MUSSO	COMO	03013160	ZnVN	SI'
NAVE	BRESCIA	03017117	ZnVN	SI'
NEMBRO	BERGAMO	03016144	ZnVN	SI'
NERVIANO	MILANO	03015154	ZVN	SI'
NESSO	COMO	03013161	ZnVN	SI'
NIARDO	BRESCIA	03017118	ZnVN	SI'
NIBIONNO	LECCO	03097056	ZnVN	SI'
NICORVO	PAVIA	03018103	ZnVN	SI'
NOSATE	MILANO	03015155	ZnVN	SI'
NOVA MILANESE	MONZA E DELLA BRIANZA	03108035	ZVN	SI'
NOVATE MEZZOLA	SONDRIO	03014046	ZnVN	SI'
NOVATE MILANESE	MILANO	03015157	ZVN	SI'
NOVEDRATE	COMO	03013163	ZVN	SI'
NOVIGLIO	MILANO	03015158	ZnVN	SI'
NUVOLENTO	BRESCIA	03017119	ZVN	SI'
NUVOLERA	BRESCIA	03017120	ZVN	NO
ODOLO	BRESCIA	03017121	ZnVN	SI'
OFFANENGO	CREMONA	03019062	ZVN	NO
OFFLAGA	BRESCIA	03017122	ZVN	NO
OGGIONA CON SANTO STEFANO	VARESE	03012107	ZnVN	SI'
OGGIONO	LECCO	03097057	ZnVN	SI'
OLEVANO DI LOMELLINA	PAVIA	03018104	ZnVN	SI'
OLGIATE COMASCO	COMO	03013165	ZnVN	SI'
OLGIATE MOLGORA	LECCO	03097058	ZnVN	SI'
OLGIATE OLONA	VARESE	03012108	ZVN	SI'
OLGINATE	LECCO	03097059	ZnVN	SI'
OLIVA GESSI	PAVIA	03018105	ZnVN	SI'
OLIVETO LARIO	LECCO	03097060	ZnVN	SI'
OLMENETA	CREMONA	03019063	ZnVN	SI'
OLMO AL BREMBO	BERGAMO	03016145	ZnVN	SI'
OLTRE IL COLLE	BERGAMO	03016146	ZnVN	SI'
OLTRESSENDA ALTA	BERGAMO	03016147	ZnVN	SI'
OLTRONA DI SAN MAMETTE	COMO	03013169	ZnVN	SI'
OME	BRESCIA	03017123	ZnVN	SI'
ONETA	BERGAMO	03016148	ZnVN	SI'
ONO SAN PIETRO	BRESCIA	03017124	ZnVN	SI'
ONORE	BERGAMO	03016149	ZnVN	SI'
OPERA	MILANO	03015159	ZnVN	SI'

Serie Ordinaria n. 16 - Giovedì 16 aprile 2026

COMUNE	PROVINCIA	COD_ISTAT	ZVN/ZNVN	FANGHI AMMISSIBILITA'
ORIGGIO	VARESE	03012109	ZVN	SI'
ORINO	VARESE	03012110	ZnVN	SI'
ORIO AL SERIO	BERGAMO	03016150	ZnVN	SI'
ORIO LITTA	LODI	03098042	ZnVN	SI'
ORNAGO	MONZA E DELLA BRIANZA	03108036	ZVN	SI'
ORNICA	BERGAMO	03016151	ZnVN	SI'
ORSENIGO	COMO	03013170	ZnVN	SI'
ORZINUOVI	BRESCIA	03017125	ZVN	NO
ORZIVECCHI	BRESCIA	03017126	ZVN	SI'
OSIO SOPRA	BERGAMO	03016152	ZnVN	SI'
OSIO SOTTO	BERGAMO	03016153	ZnVN	SI'
OSNAGO	LECCO	03097061	ZVN	SI'
OSPEDALETTO LODIGIANO	LODI	03098043	ZnVN	SI'
OSPITALETTO	BRESCIA	03017127	ZVN	SI'
OSSAGO LODIGIANO	LODI	03098044	ZnVN	SI'
OSSIMO	BRESCIA	03017128	ZnVN	SI'
OSSONA	MILANO	03015164	ZnVN	SI'
OSTIANO	CREMONA	03019064	ZVN	SI'
OSTIGLIA	MANTOVA	03020038	ZVN	SI'
OTTOBIANO	PAVIA	03018106	ZnVN	SI'
OZZERO	MILANO	03015165	ZnVN	SI'
PADENGHE SUL GARDA	BRESCIA	03017129	ZVN	SI'
PADERNO D`ADDA	LECCO	03097062	ZnVN	SI'
PADERNO DUGNANO	MILANO	03015166	ZVN	SI'
PADERNO FRANCIACORTA	BRESCIA	03017130	ZVN	SI'
PADERNO PONCHIELLI	CREMONA	03019065	ZnVN	SI'
PAGAZZANO	BERGAMO	03016154	ZVN	SI'
PAGNONA	LECCO	03097063	ZnVN	SI'
PAISCO LOVENO	BRESCIA	03017131	ZnVN	SI'
PAITONE	BRESCIA	03017132	ZnVN	SI'
PALADINA	BERGAMO	03016155	ZnVN	SI'
PALAZZAGO	BERGAMO	03016156	ZnVN	SI'
PALAZZO PIGNANO	CREMONA	03019066	ZVN	SI'
PALAZZOLO SULL`OGLIO	BRESCIA	03017133	ZVN	NO
PALESTRO	PAVIA	03018107	ZnVN	SI'
PALOSCO	BERGAMO	03016157	ZVN	SI'
PANCARANA	PAVIA	03018108	ZnVN	SI'
PANDINO	CREMONA	03019067	ZVN	NO
PANTIGLIATE	MILANO	03015167	ZnVN	SI'
PARABIAGO	MILANO	03015168	ZVN	SI'
PARATICO	BRESCIA	03017134	ZnVN	SI'
PARLASCO	LECCO	03097064	ZnVN	SI'
PARONA	PAVIA	03018109	ZnVN	SI'
PARRE	BERGAMO	03016158	ZnVN	SI'
PARZANICA	BERGAMO	03016159	ZnVN	SI'

COMUNE	PROVINCIA	COD_ISTAT	ZVN/ZNVN	FANGHI AMMISSIBILITA'
PASPARDO	BRESCIA	03017135	ZnVN	SI'
PASSIRANO	BRESCIA	03017136	ZVN	SI'
PASTURO	LECCO	03097065	ZnVN	SI'
PAULLO	MILANO	03015169	ZnVN	SI'
PAVIA	PAVIA	03018110	ZnVN	SI'
PAVONE DEL MELLA	BRESCIA	03017137	ZVN	SI'
PEDESINA	SONDRIO	03014047	ZnVN	SI'
PEDRENGO	BERGAMO	03016160	ZnVN	SI'
PEGLIO	COMO	03013178	ZnVN	SI'
PEGOGNAGA	MANTOVA	03020039	ZVN	SI'
PEIA	BERGAMO	03016161	ZnVN	SI'
PERLEDO	LECCO	03097067	ZnVN	SI'
PERO	MILANO	03015170	ZVN	SI'
PERSICO DOSIMO	CREMONA	03019068	ZnVN	SI'
PERTICA ALTA	BRESCIA	03017139	ZnVN	SI'
PERTICA BASSA	BRESCIA	03017140	ZnVN	SI'
PESCAROLO ED UNITI	CREMONA	03019069	ZnVN	SI'
PESCATO	LECCO	03097068	ZnVN	SI'
PESCHIERA BORROMEO	MILANO	03015171	ZnVN	SI'
PESSANO CON BORNAGO	MILANO	03015172	ZVN	SI'
PESSINA CREMONESE	CREMONA	03019070	ZVN	SI'
PEZZAZE	BRESCIA	03017141	ZnVN	SI'
PIADENA DRIZZONA	CREMONA	03019116	ZVN	SI'
PIAN CAMUNO	BRESCIA	03017142	ZnVN	SI'
PIANCOGNO	BRESCIA	03017206	ZnVN	SI'
PIANELLO DEL LARIO	COMO	03013183	ZnVN	SI'
PIANENGO	CREMONA	03019072	ZVN	SI'
PIANICO	BERGAMO	03016162	ZnVN	SI'
PIANTEDO	SONDRIO	03014048	ZnVN	SI'
PIARIO	BERGAMO	03016163	ZnVN	SI'
PIATEDA	SONDRIO	03014049	ZnVN	SI'
PIAZZA BREMBANA	BERGAMO	03016164	ZnVN	SI'
PIAZZATORRE	BERGAMO	03016165	ZnVN	SI'
PIAZZOLO	BERGAMO	03016166	ZnVN	SI'
PIERANICA	CREMONA	03019073	ZVN	SI'
PIETRA DE` GIORGI	PAVIA	03018111	ZnVN	SI'
PIEVE ALBIGNOLA	PAVIA	03018112	ZnVN	SI'
PIEVE D` OLMI	CREMONA	03019074	ZVN	SI'
PIEVE DEL CAIRO	PAVIA	03018113	ZnVN	SI'
PIEVE EMANUELE	MILANO	03015173	ZnVN	SI'
PIEVE FISSIRAGA	LODI	03098045	ZnVN	SI'
PIEVE PORTO MORONE	PAVIA	03018114	ZnVN	SI'
PIEVE SAN GIACOMO	CREMONA	03019075	ZVN	SI'
PIGRA	COMO	03013184	ZnVN	SI'
PINAROLO PO	PAVIA	03018115	ZnVN	SI'
PIOLTELLO	MILANO	03015175	ZVN	SI'

COMUNE	PROVINCIA	COD_ISTAT	ZVN/ZNVN	FANGHI AMMISSIBILITA'
PISOGNE	BRESCIA	03017143	ZnVN	SI'
PIUBEGA	MANTOVA	03020041	ZVN	SI'
PIURO	SONDRIO	03014050	ZnVN	SI'
PIZZALE	PAVIA	03018116	ZnVN	SI'
PIZZIGHETTONE	CREMONA	03019076	ZVN	SI'
PLESIO	COMO	03013185	ZnVN	SI'
POGGIO RUSCO	MANTOVA	03020042	ZnVN	SI'
POGGIRIDENTI	SONDRIO	03014051	ZnVN	SI'
POGLIANO MILANESE	MILANO	03015176	ZVN	SI'
POGNANA LARIO	COMO	03013186	ZnVN	SI'
POGNANO	BERGAMO	03016167	ZnVN	SI'
POLAVENO	BRESCIA	03017144	ZnVN	SI'
POLPENAZZE DEL GARDA	BRESCIA	03017145	ZnVN	SI'
POMPIANO	BRESCIA	03017146	ZVN	NO
POMPONESCO	MANTOVA	03020043	ZnVN	SI'
PONCARALE	BRESCIA	03017147	ZVN	NO
PONNA	COMO	03013187	ZnVN	SI'
PONTE DI LEGNO	BRESCIA	03017148	ZnVN	SI'
PONTE IN VALTELLINA	SONDRIO	03014052	ZnVN	SI'
PONTE LAMBRO	COMO	03013188	ZnVN	SI'
PONTE NIZZA	PAVIA	03018117	ZnVN	SI'
PONTE NOSSA	BERGAMO	03016168	ZnVN	SI'
PONTE SAN PIETRO	BERGAMO	03016170	ZVN	SI'
PONTERANICA	BERGAMO	03016169	ZnVN	SI'
PONTEVICO	BRESCIA	03017149	ZVN	NO
PONTI SUL MINCIO	MANTOVA	03020044	ZnVN	SI'
PONTIDA	BERGAMO	03016171	ZnVN	SI'
PONTIROLO NUOVO	BERGAMO	03016172	ZVN	SI'
PONTOGLIO	BRESCIA	03017150	ZVN	NO
PORLEZZA	COMO	03013189	ZnVN	SI'
PORTALBERA	PAVIA	03018118	ZnVN	SI'
PORTO CERESIO	VARESE	03012113	ZnVN	SI'
PORTO MANTOVANO	MANTOVA	03020045	ZVN	SI'
PORTO VALTRAVAGLIA	VARESE	03012114	ZnVN	SI'
POSTALESIO	SONDRIO	03014053	ZnVN	SI'
POZZAGLIO ED UNITI	CREMONA	03019077	ZnVN	SI'
POZZO D` ADDA	MILANO	03015177	ZVN	SI'
POZZOLENGO	BRESCIA	03017151	ZnVN	SI'
POZZUOLO MARTESANA	MILANO	03015178	ZnVN	SI'
PRADALUNGA	BERGAMO	03016173	ZnVN	SI'
PRALBOINO	BRESCIA	03017152	ZVN	SI'
PRATA CAMPORTACCIO	SONDRIO	03014054	ZnVN	SI'
PREDORE	BERGAMO	03016174	ZnVN	SI'
PREGNANA MILANESE	MILANO	03015179	ZVN	SI'
PREMANA	LECCO	03097069	ZnVN	SI'
PREMOLO	BERGAMO	03016175	ZnVN	SI'

COMUNE	PROVINCIA	COD_ISTAT	ZVN/ZNVN	FANGHI AMMISSIBILITA'
PRESEGLIE	BRESCIA	03017153	ZnVN	SI'
PRESEZZO	BERGAMO	03016176	ZVN	SI'
PREVALLE	BRESCIA	03017155	ZnVN	SI'
PRIMALUNA	LECCO	03097070	ZnVN	SI'
PROSERPIO	COMO	03013192	ZnVN	SI'
PROVAGLIO D` ISEO	BRESCIA	03017156	ZnVN	SI'
PROVAGLIO VAL SABBIA	BRESCIA	03017157	ZnVN	SI'
PUEGNAGO SUL GARDA	BRESCIA	03017158	ZnVN	SI'
PUMENENGO	BERGAMO	03016177	ZVN	NO
PUSIANO	COMO	03013193	ZnVN	SI'
QUINGENTOLE	MANTOVA	03020046	ZnVN	SI'
QUINTANO	CREMONA	03019078	ZVN	SI'
QUINZANO D` OGLIO	BRESCIA	03017159	ZVN	NO
QUISTELLO	MANTOVA	03020047	ZnVN	SI'
RANCIO VALCUVIA	VARESE	03012115	ZnVN	SI'
RANCO	VARESE	03012116	ZnVN	SI'
RANICA	BERGAMO	03016178	ZnVN	SI'
RANZANICO	BERGAMO	03016179	ZnVN	SI'
RASURA	SONDRIO	03014055	ZnVN	SI'
REA	PAVIA	03018119	ZnVN	SI'
REDAVALLE	PAVIA	03018120	ZnVN	SI'
REDONDESCO	MANTOVA	03020048	ZVN	SI'
REMEDELLO	BRESCIA	03017160	ZVN	SI'
RENATE	MONZA E DELLA BRIANZA	03108037	ZVN	SI'
RESCALDINA	MILANO	03015181	ZVN	SI'
RETORBIDO	PAVIA	03018121	ZnVN	SI'
REZZAGO	COMO	03013195	ZnVN	SI'
REZZATO	BRESCIA	03017161	ZVN	SI'
RHO	MILANO	03015182	ZVN	SI'
RICENGO	CREMONA	03019079	ZVN	NO
RIPALTA ARPINA	CREMONA	03019080	ZVN	SI'
RIPALTA CREMASCA	CREMONA	03019081	ZVN	SI'
RIPALTA GUERINA	CREMONA	03019082	ZVN	NO
RIVA DI SOLTÒ	BERGAMO	03016180	ZnVN	SI'
RIVANAZZANO TERME	PAVIA	03018122	ZnVN	SI'
RIVAROLO DEL RE ED UNITI	CREMONA	03019083	ZnVN	SI'
RIVAROLO MANTOVANO	MANTOVA	03020050	ZnVN	SI'
RIVOLTA D` ADDA	CREMONA	03019084	ZVN	NO
ROBBIATE	LECCO	03097071	ZnVN	SI'
ROBBIO	PAVIA	03018123	ZnVN	SI'
ROBECCHETTO CON INDUNO	MILANO	03015183	ZnVN	SI'
ROBECCO D` OGLIO	CREMONA	03019085	ZnVN	SI'
ROBECCO PAVESE	PAVIA	03018124	ZnVN	SI'
ROBECCO SUL NAVIGLIO	MILANO	03015184	ZnVN	SI'

COMUNE	PROVINCIA	COD_ISTAT	ZVN/ZNVN	FANGHI AMMISSIBILITA'
ROCCA DE' GIORGI	PAVIA	03018125	ZnVN	SI'
ROCCA SUSELLA	PAVIA	03018126	ZnVN	SI'
ROCCAFRANCA	BRESCIA	03017162	ZVN	NO
RODANO	MILANO	03015185	ZnVN	SI'
RODENGO - SAIANO	BRESCIA	03017163	ZnVN	SI'
RODERO	COMO	03013197	ZnVN	SI'
RODIGO	MANTOVA	03020051	ZVN	SI'
ROE' VOLCIANO	BRESCIA	03017164	ZnVN	SI'
ROGENO	LECCO	03097072	ZnVN	SI'
ROGNANO	PAVIA	03018127	ZnVN	SI'
ROGNO	BERGAMO	03016182	ZnVN	SI'
ROGOLO	SONDRIO	03014056	ZnVN	SI'
ROMAGNESE	PAVIA	03018128	ZnVN	SI'
ROMANENGO	CREMONA	03019086	ZVN	NO
ROMANO DI LOMBARDIA	BERGAMO	03016183	ZVN	SI'
RONCADELLE	BRESCIA	03017165	ZnVN	SI'
RONCARO	PAVIA	03018129	ZnVN	SI'
RONCELLO	MONZA E DELLA BRIANZA	03108055	ZVN	SI'
RONCO BRIANTINO	MONZA E DELLA BRIANZA	03108038	ZVN	SI'
RONCOBELLO	BERGAMO	03016184	ZnVN	SI'
RONCOFERRARO	MANTOVA	03020052	ZVN	SI'
RONCOLA	BERGAMO	03016185	ZnVN	SI'
ROSASCO	PAVIA	03018130	ZnVN	SI'
ROSATE	MILANO	03015188	ZnVN	SI'
ROTA D' IMAGNA	BERGAMO	03016186	ZnVN	SI'
ROVATO	BRESCIA	03017166	ZVN	SI'
ROVELLASCA	COMO	03013201	ZVN	SI'
ROVELLO PORRO	COMO	03013202	ZVN	SI'
ROVERBELLA	MANTOVA	03020053	ZVN	SI'
ROVESCALA	PAVIA	03018131	ZnVN	SI'
ROVETTA	BERGAMO	03016187	ZnVN	SI'
ROZZANO	MILANO	03015189	ZnVN	SI'
RUDIANO	BRESCIA	03017167	ZVN	SI'
SABBIO CHIESE	BRESCIA	03017168	ZnVN	SI'
SABBIONETA	MANTOVA	03020054	ZnVN	SI'
SALA COMACINA	COMO	03013203	ZnVN	SI'
SALE MARASINO	BRESCIA	03017169	ZnVN	SI'
SALERANO SUL LAMBRO	LODI	03098046	ZnVN	SI'
SALO'	BRESCIA	03017170	ZnVN	SI'
SALTRIO	VARESE	03012117	ZnVN	SI'
SALVIROLA	CREMONA	03019087	ZVN	NO
SAMARATE	VARESE	03012118	ZVN	SI'
SAMOLACO	SONDRIO	03014057	ZnVN	SI'

COMUNE	PROVINCIA	COD_ISTAT	ZVN/ZNVN	FANGHI AMMISSIBILITA'
SAN BARTOLOMEO VAL CAVARGNA	COMO	03013204	ZnVN	SI'
SAN BASSANO	CREMONA	03019088	ZVN	SI'
SAN BENEDETTO PO	MANTOVA	03020055	ZVN	SI'
SAN CIPRIANO PO	PAVIA	03018133	ZnVN	SI'
SAN COLOMBANO AL LAMBRO	MILANO	03015191	ZnVN	SI'
SAN DAMIANO AL COLLE	PAVIA	03018134	ZnVN	SI'
SAN DANIELE PO	CREMONA	03019089	ZVN	SI'
SAN DONATO MILANESE	MILANO	03015192	ZnVN	SI'
SAN FELICE DEL BENACO	BRESCIA	03017171	ZnVN	SI'
SAN FERMO DELLA BATTAGLIA	COMO	03013206	ZnVN	SI'
SAN FIORANO	LODI	03098047	ZnVN	SI'
SAN GENESIO ED UNITI	PAVIA	03018135	ZnVN	SI'
SAN GERVASIO BRESCIANO	BRESCIA	03017172	ZVN	SI'
SAN GIACOMO DELLE SEGNATE	MANTOVA	03020056	ZnVN	SI'
SAN GIACOMO FILIPPO	SONDRIO	03014058	ZnVN	SI'
SAN GIORGIO BIGARELLO	MANTOVA	03020057	ZnVN	SI'
SAN GIORGIO DI LOMELLINA	PAVIA	03018136	ZnVN	SI'
SAN GIORGIO SU LEGNANO	MILANO	03015194	ZVN	SI'
SAN GIOVANNI BIANCO	BERGAMO	03016188	ZnVN	SI'
SAN GIOVANNI DEL DOSSO	MANTOVA	03020058	ZnVN	SI'
SAN GIOVANNI IN CROCE	CREMONA	03019090	ZnVN	SI'
SAN GIULIANO MILANESE	MILANO	03015195	ZnVN	SI'
SAN MARTINO DALL' ARGINE	MANTOVA	03020059	ZVN	SI'
SAN MARTINO DEL LAGO	CREMONA	03019091	ZnVN	SI'
SAN MARTINO IN STRADA	LODI	03098048	ZVN	SI'
SAN MARTINO SICCOMARIO	PAVIA	03018137	ZnVN	SI'
SAN NAZZARO VAL CAVARGNA	COMO	03013207	ZnVN	SI'
SAN PAOLO	BRESCIA	03017138	ZVN	NO
SAN PAOLO D' ARGON	BERGAMO	03016189	ZnVN	SI'
SAN PELLEGRINO TERME	BERGAMO	03016190	ZnVN	SI'
SAN ROCCO AL PORTO	LODI	03098049	ZnVN	SI'
SAN SIRO	COMO	03013248	ZnVN	SI'
SAN VITTORE OLONA	MILANO	03015201	ZVN	SI'
SAN ZENO NAVIGLIO	BRESCIA	03017173	ZVN	SI'
SAN ZENONE AL LAMBRO	MILANO	03015202	ZnVN	SI'
SAN ZENONE AL PO	PAVIA	03018145	ZVN	SI'

COMUNE	PROVINCIA	COD_ISTAT	ZVN/ZNVN	FANGHI AMMISSIBILITA'
SANGIANO	VARESE	03012141	ZnVN	SI'
SANNAZZARO DE` BURGONDI	PAVIA	03018138	ZnVN	SI'
SANT` ALESSIO CON VIALONE	PAVIA	03018141	ZnVN	SI'
SANT` ANGELO LODIGIANO	LODI	03098050	ZnVN	SI'
SANT` ANGELO LOMELLINA	PAVIA	03018144	ZnVN	SI'
SANT` OMOBONO TERME	BERGAMO	03016252	ZnVN	SI'
SANTA BRIGIDA	BERGAMO	03016191	ZnVN	SI'
SANTA CRISTINA E BISSONE	PAVIA	03018139	ZnVN	SI'
SANTA GIULETTA	PAVIA	03018140	ZnVN	SI'
SANTA MARGHERITA DI STAFFORA	PAVIA	03018142	ZnVN	SI'
SANTA MARIA DELLA VERSA	PAVIA	03018143	ZnVN	SI'
SANTA MARIA HOE`	LECCO	03097074	ZnVN	SI'
SANTO STEFANO LODIGIANO	LODI	03098051	ZnVN	SI'
SANTO STEFANO TICINO	MILANO	03015200	ZVN	SI'
SAREZZO	BRESCIA	03017174	ZnVN	SI'
SARNICO	BERGAMO	03016193	ZnVN	SI'
SARONNO	VARESE	03012119	ZVN	SI'
SARTIRANA LOMELLINA	PAVIA	03018146	ZnVN	SI'
SAVIORE DELL` ADAMELLO	BRESCIA	03017175	ZnVN	SI'
SCALDASOLE	PAVIA	03018147	ZnVN	SI'
SCANDOLARA RAVARA	CREMONA	03019092	ZnVN	SI'
SCANDOLARA RIPA D` OGLIO	CREMONA	03019093	ZnVN	SI'
SCANZOROSCIATE	BERGAMO	03016194	ZnVN	SI'
SCHIGNANO	COMO	03013211	ZnVN	SI'
SCHILPARIO	BERGAMO	03016195	ZnVN	SI'
SCHIVENOGLIA	MANTOVA	03020060	ZnVN	SI'
SECUGNAGO	LODI	03098052	ZVN	SI'
SEDRIANO	MILANO	03015204	ZVN	SI'
SEDRINA	BERGAMO	03016196	ZnVN	SI'
SEGRATE	MILANO	03015205	ZVN	SI'
SELLERO	BRESCIA	03017176	ZnVN	SI'
SELVINO	BERGAMO	03016197	ZnVN	SI'
SEMIANA	PAVIA	03018148	ZnVN	SI'
SENAGO	MILANO	03015206	ZVN	SI'
SENIGA	BRESCIA	03017177	ZVN	SI'
SENNA COMASCO	COMO	03013212	ZnVN	SI'
SENNA LODIGIANA	LODI	03098053	ZnVN	SI'
SEREGNO	MONZA E DELLA BRIANZA	03108039	ZVN	SI'
SERGNANO	CREMONA	03019094	ZVN	NO

COMUNE	PROVINCIA	COD_ISTAT	ZVN/ZNVN	FANGHI AMMISSIBILITA'
SERiate	BERGAMO	03016198	ZVN	SI'
SERINA	BERGAMO	03016199	ZnVN	SI'
SERLE	BRESCIA	03017178	ZnVN	SI'
Sermide e Felonica	MANTOVA	03020061	ZVN	SI'
SERNIO	SONDRIO	03014059	ZnVN	SI'
SERRAVALLE A PO	MANTOVA	03020062	ZVN	SI'
SESTO CALENDE	VARESE	03012120	ZnVN	SI'
SESTO ED UNITI	CREMONA	03019095	ZnVN	SI'
SESTO SAN GIOVANNI	MILANO	03015209	ZVN	SI'
SETTALA	MILANO	03015210	ZnVN	SI'
SETTIMO MILANESE	MILANO	03015211	ZVN	SI'
SEVESO	MONZA E DELLA BRIANZA	03108040	ZVN	SI'
SILVANO PIETRA	PAVIA	03018149	ZnVN	SI'
SIRMIONE	BRESCIA	03017179	ZnVN	SI'
SIRONE	LECCO	03097075	ZnVN	SI'
SIRTORI	LECCO	03097076	ZnVN	SI'
SIZIANO	PAVIA	03018150	ZnVN	SI'
SOIANO DEL LAGO	BRESCIA	03017180	ZnVN	SI'
SOLARO	MILANO	03015213	ZVN	SI'
SOLAROLO RAINERIO	CREMONA	03019096	ZnVN	SI'
SOLBIATE ARNO	VARESE	03012121	ZnVN	SI'
SOLBIATE CON CAGNO	COMO	03013255	ZnVN	SI'
SOLBIATE OLONA	VARESE	03012122	ZnVN	SI'
SOLFERRINO	MANTOVA	03020063	ZVN	SI'
SOLTO COLLINA	BERGAMO	03016200	ZnVN	SI'
SOLZA	BERGAMO	03016251	ZnVN	SI'
SOMAGLIA	LODI	03098054	ZnVN	SI'
SOMMA LOMBARDO	VARESE	03012123	ZnVN	SI'
SOMMO	PAVIA	03018151	ZnVN	SI'
SONCINO	CREMONA	03019097	ZVN	NO
SONDALO	SONDRIO	03014060	ZnVN	SI'
SONDRIO	SONDRIO	03014061	ZnVN	SI'
SONGAVAZZO	BERGAMO	03016201	ZnVN	SI'
SONICO	BRESCIA	03017181	ZnVN	SI'
SORDIO	LODI	03098055	ZnVN	SI'
SORESINA	CREMONA	03019098	ZnVN	SI'
SORICO	COMO	03013216	ZnVN	SI'
SORISOLE	BERGAMO	03016202	ZnVN	SI'
SORMANO	COMO	03013217	ZnVN	SI'
SOSPIRO	CREMONA	03019099	ZVN	SI'
SOTTO IL MONTE GIOVANNI XXIII	BERGAMO	03016203	ZnVN	SI'
SOVERE	BERGAMO	03016204	ZnVN	SI'
SOVICO	MONZA E DELLA BRIANZA	03108041	ZVN	SI'

COMUNE	PROVINCIA	COD_ISTAT	ZVN/ZNVN	FANGHI AMMISSIBILITA'
SPESSA	PAVIA	03018152	ZVN	SI'
SPINADESCO	CREMONA	03019100	ZVN	SI'
SPINEDA	CREMONA	03019101	ZnVN	SI'
SPINO D` ADDA	CREMONA	03019102	ZVN	SI'
SPINONE AL LAGO	BERGAMO	03016205	ZnVN	SI'
SPIRANO	BERGAMO	03016206	ZnVN	SI'
SPRIANA	SONDRIO	03014062	ZnVN	SI'
STAGNO LOMBARDO	CREMONA	03019103	ZVN	SI'
STAZZONA	COMO	03013218	ZnVN	SI'
STIZZANO	BERGAMO	03016207	ZnVN	SI'
STRADELLA	PAVIA	03018153	ZnVN	SI'
STROZZA	BERGAMO	03016208	ZnVN	SI'
SUARDI	PAVIA	03018154	ZnVN	SI'
SUEGLIO	LECCO	03097077	ZnVN	SI'
SUELLO	LECCO	03097078	ZnVN	SI'
SUISIO	BERGAMO	03016209	ZnVN	SI'
SULBIATE	MONZA E DELLA BRIANZA	03108042	ZVN	SI'
SULZANO	BRESCIA	03017182	ZnVN	SI'
SUMIRAGO	VARESE	03012124	ZnVN	SI'
SUSTINENTE	MANTOVA	03020064	ZVN	SI'
SUZZARA	MANTOVA	03020065	ZVN	SI'
TACENO	LECCO	03097079	ZnVN	SI'
TAINO	VARESE	03012125	ZnVN	SI'
TALAMONA	SONDRIO	03014063	ZnVN	SI'
TALEGGIO	BERGAMO	03016210	ZnVN	SI'
TARTANO	SONDRIO	03014064	ZnVN	SI'
TAVAZZANO CON VILLAVESCO	LODI	03098056	ZnVN	SI'
TAVERNERIO	COMO	03013222	ZnVN	SI'
TAVERNOLA BERGAMASCA	BERGAMO	03016211	ZnVN	SI'
TAVERNOLE SUL MELLA	BRESCIA	03017183	ZnVN	SI'
TEGLIO	SONDRIO	03014065	ZnVN	SI'
TELGATE	BERGAMO	03016212	ZVN	SI'
TEMU`	BRESCIA	03017184	ZnVN	SI'
TERNATE	VARESE	03012126	ZnVN	SI'
TERNO D` ISOLA	BERGAMO	03016213	ZnVN	SI'
TERRANOVA DEI PASSERINI	LODI	03098057	ZnVN	SI'
TICENGO	CREMONA	03019104	ZVN	NO
TIGNALE	BRESCIA	03017185	ZnVN	SI'
TIRANO	SONDRIO	03014066	ZnVN	SI'
TORBOLE CASAGLIA	BRESCIA	03017186	ZVN	NO
TORLINO VIMERCATI	CREMONA	03019105	ZVN	SI'
TORNATA	CREMONA	03019106	ZVN	SI'
TORNO	COMO	03013223	ZnVN	SI'
TORRAZZA COSTE	PAVIA	03018155	ZnVN	SI'

COMUNE	PROVINCIA	COD_ISTAT	ZVN/ZNVN	FANGHI AMMISSIBILITA'
TORRE BERETTI E CASTELLARO	PAVIA	03018156	ZnVN	SI'
TORRE BOLDONE	BERGAMO	03016214	ZnVN	SI'
TORRE D`ARESE	PAVIA	03018157	ZnVN	SI'
TORRE D`ISOLA	PAVIA	03018159	ZnVN	SI'
TORRE DE`BUSI	BERGAMO	03016215	ZnVN	SI'
TORRE DE`NEGRI	PAVIA	03018158	ZnVN	SI'
TORRE DE`PICENARDI	CREMONA	03019107	ZnVN	SI'
TORRE DE`ROVERI	BERGAMO	03016216	ZnVN	SI'
TORRE DI SANTA MARIA	SONDRIO	03014067	ZnVN	SI'
TORRE PALLAVICINA	BERGAMO	03016217	ZVN	SI'
TORREVECCHIA PIA	PAVIA	03018160	ZnVN	SI'
TORRICELLA DEL PIZZO	CREMONA	03019108	ZnVN	SI'
TORRICELLA VERZATE	PAVIA	03018161	ZnVN	SI'
TOSCOLANO MADERNO	BRESCIA	03017187	ZnVN	SI'
TOVO DI SANT`AGATA	SONDRIO	03014068	ZnVN	SI'
TRADATE	VARESE	03012127	ZnVN	SI'
TRAONA	SONDRIO	03014069	ZnVN	SI'
TRAVACO`SICCOMARIO	PAVIA	03018162	ZnVN	SI'
TRAVAGLIATO	BRESCIA	03017188	ZVN	SI'
TRAVEDONA - MONATE	VARESE	03012128	ZnVN	SI'
TREMEZZINA	COMO	03013252	ZnVN	SI'
TREMOSINE SUL GARDA	BRESCIA	03017189	ZnVN	SI'
TRENZANO	BRESCIA	03017190	ZVN	NO
TRESCORE BALNEARIO	BERGAMO	03016218	ZnVN	SI'
TRESCORE CREMASCO	CREMONA	03019109	ZVN	SI'
TRESIVIO	SONDRIO	03014070	ZnVN	SI'
TREVIGLIO	BERGAMO	03016219	ZVN	SI'
TREVILOLO	BERGAMO	03016220	ZnVN	SI'
TREVISIO BRESCIANO	BRESCIA	03017191	ZnVN	SI'
TREZZANO ROSA	MILANO	03015219	ZVN	SI'
TREZZANO SUL NAVIGLIO	MILANO	03015220	ZnVN	SI'
TREZZO SULL`ADDA	MILANO	03015221	ZVN	SI'
TREZZONE	COMO	03013226	ZnVN	SI'
TRIBIANO	MILANO	03015222	ZnVN	SI'
TRIGOLO	CREMONA	03019110	ZVN	NO
TRIUGGIO	MONZA E DELLA BRIANZA	03108043	ZVN	SI'
TRIVOLZIO	PAVIA	03018163	ZnVN	SI'
TROMELLO	PAVIA	03018164	ZnVN	SI'
TRONZANO LAGO MAGGIORE	VARESE	03012129	ZnVN	SI'
TROVO	PAVIA	03018165	ZnVN	SI'
TRUCCAZZANO	MILANO	03015224	ZnVN	SI'
TURANO LODIGIANO	LODI	03098058	ZVN	SI'
TURATE	COMO	03013227	ZVN	SI'

Serie Ordinaria n. 16 - Giovedì 16 aprile 2026

COMUNE	PROVINCIA	COD_ISTAT	ZVN/ZNVN	FANGHI AMMISSIBILITA'
TURBIGO	MILANO	03015226	ZnVN	SI'
UBIALE CLANEZZO	BERGAMO	03016221	ZnVN	SI'
UBOLDO	VARESE	03012130	ZVN	SI'
UGGIATE CON RONAGO	COMO	03013256	ZnVN	SI'
URAGO D` OGLIO	BRESCIA	03017192	ZVN	NO
URGNANO	BERGAMO	03016222	ZVN	SI'
USMATE VELATE	MONZA E DELLA BRIANZA	03108044	ZVN	SI'
VAIANO CREMASCO	CREMONA	03019111	ZVN	SI'
VAILATE	CREMONA	03019112	ZVN	SI'
VAL BREMBILLA	BERGAMO	03016253	ZnVN	SI'
VAL DI NIZZA	PAVIA	03018166	ZnVN	SI'
VAL MASINO	SONDRIO	03014074	ZnVN	SI'
VAL REZZO	COMO	03013233	ZnVN	SI'
VALBONDIONE	BERGAMO	03016223	ZnVN	SI'
VALBREMBO	BERGAMO	03016224	ZnVN	SI'
VALBRONA	COMO	03013229	ZnVN	SI'
VALDIDENTRO	SONDRIO	03014071	ZnVN	SI'
VALDISOTTO	SONDRIO	03014072	ZnVN	SI'
VALEGGIO	PAVIA	03018167	ZnVN	SI'
VALERA FRATTA	LODI	03098059	ZnVN	SI'
VALFURVA	SONDRIO	03014073	ZnVN	SI'
VALGANNA	VARESE	03012131	ZnVN	SI'
VALGOGLIO	BERGAMO	03016225	ZnVN	SI'
VALGREGHENTINO	LECCO	03097082	ZnVN	SI'
VALLE LOMELLINA	PAVIA	03018168	ZnVN	SI'
VALLE SALIMBENE	PAVIA	03018169	ZnVN	SI'
VALLEVE	BERGAMO	03016226	ZnVN	SI'
VALLIO TERME	BRESCIA	03017193	ZnVN	SI'
VALMADRERA	LECCO	03097083	ZnVN	SI'
VALMOREA	COMO	03013232	ZnVN	SI'
VALNEGRA	BERGAMO	03016227	ZnVN	SI'
VALSOLDA	COMO	03013234	ZnVN	SI'
VALTORTA	BERGAMO	03016229	ZnVN	SI'
VALVARRONE	LECCO	03097093	ZnVN	SI'
VALVESTINO	BRESCIA	03017194	ZnVN	SI'
VANZAGHELLO	MILANO	03015249	ZVN	SI'
VANZAGO	MILANO	03015229	ZVN	SI'
VAPRIO D` ADDA	MILANO	03015230	ZVN	SI'
VARANO BORGHI	VARESE	03012132	ZnVN	SI'
VAREDO	MONZA E DELLA BRIANZA	03108045	ZVN	SI'
VARENNA	LECCO	03097084	ZnVN	SI'
VARESE	VARESE	03012133	ZnVN	SI'
VARZI	PAVIA	03018171	ZnVN	SI'

COMUNE	PROVINCIA	COD_ISTAT	ZVN/ZNVN	FANGHI AMMISSIBILITA'
VEDANO AL LAMBRO	MONZA E DELLA BRIANZA	03108046	ZVN	SI'
VEDANO OLONA	VARESE	03012134	ZnVN	SI'
VEDESETA	BERGAMO	03016230	ZnVN	SI'
VEDUGGIO CON COLZANO	MONZA E DELLA BRIANZA	03108047	ZVN	SI'
VELESO	COMO	03013236	ZnVN	SI'
VELEZZO LOMELLINA	PAVIA	03018172	ZnVN	SI'
VELLEZZO BELLINI	PAVIA	03018173	ZnVN	SI'
VENEGONO INFERIORE	VARESE	03012136	ZnVN	SI'
VENEGONO SUPERIORE	VARESE	03012137	ZnVN	SI'
VENIANO	COMO	03013238	ZnVN	SI'
VERANO BRIANZA	MONZA E DELLA BRIANZA	03108048	ZVN	SI'
VERCANA	COMO	03013239	ZnVN	SI'
VERCEIA	SONDRIO	03014075	ZnVN	SI'
VERCURAGO	LECCO	03097086	ZnVN	SI'
VERDELLINO	BERGAMO	03016232	ZnVN	SI'
VERDELLO	BERGAMO	03016233	ZnVN	SI'
VERDERIO	LECCO	03097091	ZnVN	SI'
VERGIATE	VARESE	03012138	ZnVN	SI'
VERMEZZO CON ZELO	MILANO	03015251	ZnVN	SI'
VERNATE	MILANO	03015236	ZnVN	SI'
VEROLANUOVA	BRESCIA	03017195	ZVN	NO
VEROLAVECCHIA	BRESCIA	03017196	ZVN	NO
VERRETTO	PAVIA	03018174	ZnVN	SI'
VERRUA PO	PAVIA	03018175	ZnVN	SI'
VERTEMATE CON MINOPRIO	COMO	03013242	ZVN	SI'
VERTOVA	BERGAMO	03016234	ZnVN	SI'
VERVIO	SONDRIO	03014076	ZnVN	SI'
VESCOVATO	CREMONA	03019113	ZVN	SI'
VESTONE	BRESCIA	03017197	ZnVN	SI'
VEZZA D` OGLIO	BRESCIA	03017198	ZnVN	SI'
VIADANA	MANTOVA	03020066	ZnVN	SI'
VIADANICA	BERGAMO	03016235	ZnVN	SI'
VIDIGULFO	PAVIA	03018176	ZnVN	SI'
VIGANO SAN MARTINO	BERGAMO	03016236	ZnVN	SI'
VIGANO`	LECCO	03097090	ZnVN	SI'
VIGEVANO	PAVIA	03018177	ZnVN	SI'
VIGGIU`	VARESE	03012139	ZnVN	SI'
VIGNATE	MILANO	03015237	ZnVN	SI'
VIGOLO	BERGAMO	03016237	ZnVN	SI'
VILLA BISCOSSI	PAVIA	03018178	ZnVN	SI'
VILLA CARCINA	BRESCIA	03017199	ZnVN	SI'
VILLA CORTESE	MILANO	03015248	ZVN	SI'

COMUNE	PROVINCIA	COD_ISTAT	ZVN/ZNVN	FANGHI AMMISSIBILITA'
VILLA D` ADDA	BERGAMO	03016238	ZnVN	SI'
VILLA D` ALME`	BERGAMO	03016239	ZnVN	SI'
VILLA D` OGNA	BERGAMO	03016241	ZnVN	SI'
VILLA DI CHIAVENNA	SONDRIO	03014077	ZnVN	SI'
VILLA DI SERIO	BERGAMO	03016240	ZnVN	SI'
VILLA DI TIRANO	SONDRIO	03014078	ZnVN	SI'
VILLA GUARDIA	COMO	03013245	ZnVN	SI'
VILLACHIARA	BRESCIA	03017200	ZVN	NO
VILLANOVA D` ARDENGHI	PAVIA	03018179	ZnVN	SI'
VILLANOVA DEL SILLARO	LODI	03098060	ZnVN	SI'
VILLANTERIO	PAVIA	03018180	ZnVN	SI'
VILLANUOVA SUL CLISI	BRESCIA	03017201	ZnVN	SI'
VILLASANTA	MONZA E DELLA BRIANZA	03108049	ZVN	SI'
VILLIMPENTA	MANTOVA	03020068	ZnVN	SI'
VILLONGO	BERGAMO	03016242	ZnVN	SI'
VILMINORE DI SCALVE	BERGAMO	03016243	ZnVN	SI'
VIMERCATE	MONZA E DELLA BRIANZA	03108050	ZVN	SI'
VIMODRONE	MILANO	03015242	ZVN	SI'
VIONE	BRESCIA	03017202	ZnVN	SI'
VISANO	BRESCIA	03017203	ZVN	NO
VISTARINO	PAVIA	03018181	ZnVN	SI'
VITTUONE	MILANO	03015243	ZVN	SI'
VIZZOLA TICINO	VARESE	03012140	ZnVN	SI'
VIZZOLO PREDABISSI	MILANO	03015244	ZnVN	SI'
VOBARNO	BRESCIA	03017204	ZnVN	SI'
VOGHERA	PAVIA	03018182	ZVN	SI'
VOLONGO	CREMONA	03019114	ZVN	SI'
VOLPARA	PAVIA	03018183	ZnVN	SI'
VOLTA MANTOVANA	MANTOVA	03020070	ZVN	SI'
VOLTIDO	CREMONA	03019115	ZnVN	SI'
ZANDOBBIO	BERGAMO	03016244	ZnVN	SI'
ZANICA	BERGAMO	03016245	ZVN	SI'
ZAVATTARELLO	PAVIA	03018184	ZnVN	SI'
ZECCONE	PAVIA	03018185	ZnVN	SI'
ZELBIO	COMO	03013246	ZnVN	SI'
ZELO BUON PERSICO	LODI	03098061	ZnVN	SI'
ZEME	PAVIA	03018186	ZnVN	SI'
ZENEVREDO	PAVIA	03018187	ZnVN	SI'
ZERBO	PAVIA	03018188	ZnVN	SI'
ZERBOLO`	PAVIA	03018189	ZnVN	SI'
ZIBIDO SAN GIACOMO	MILANO	03015247	ZnVN	SI'
ZINASCO	PAVIA	03018190	ZnVN	SI'
ZOGNO	BERGAMO	03016246	ZnVN	SI'
ZONE	BRESCIA	03017205	ZnVN	SI'